

Histogramme de l'épreuve : SSO Mathematiques U/F/C du concours SC SOCIALES ULM

Nombre de candidats concernés : 536 - Nombre de candidats présents : 503 - Nombre de candidats absents : 33 - Nombre de candidats ayant rendu une copie

Note minimum :0,00

Note maximum :20,00

Moyenne :6,24

Ecart type :4,98

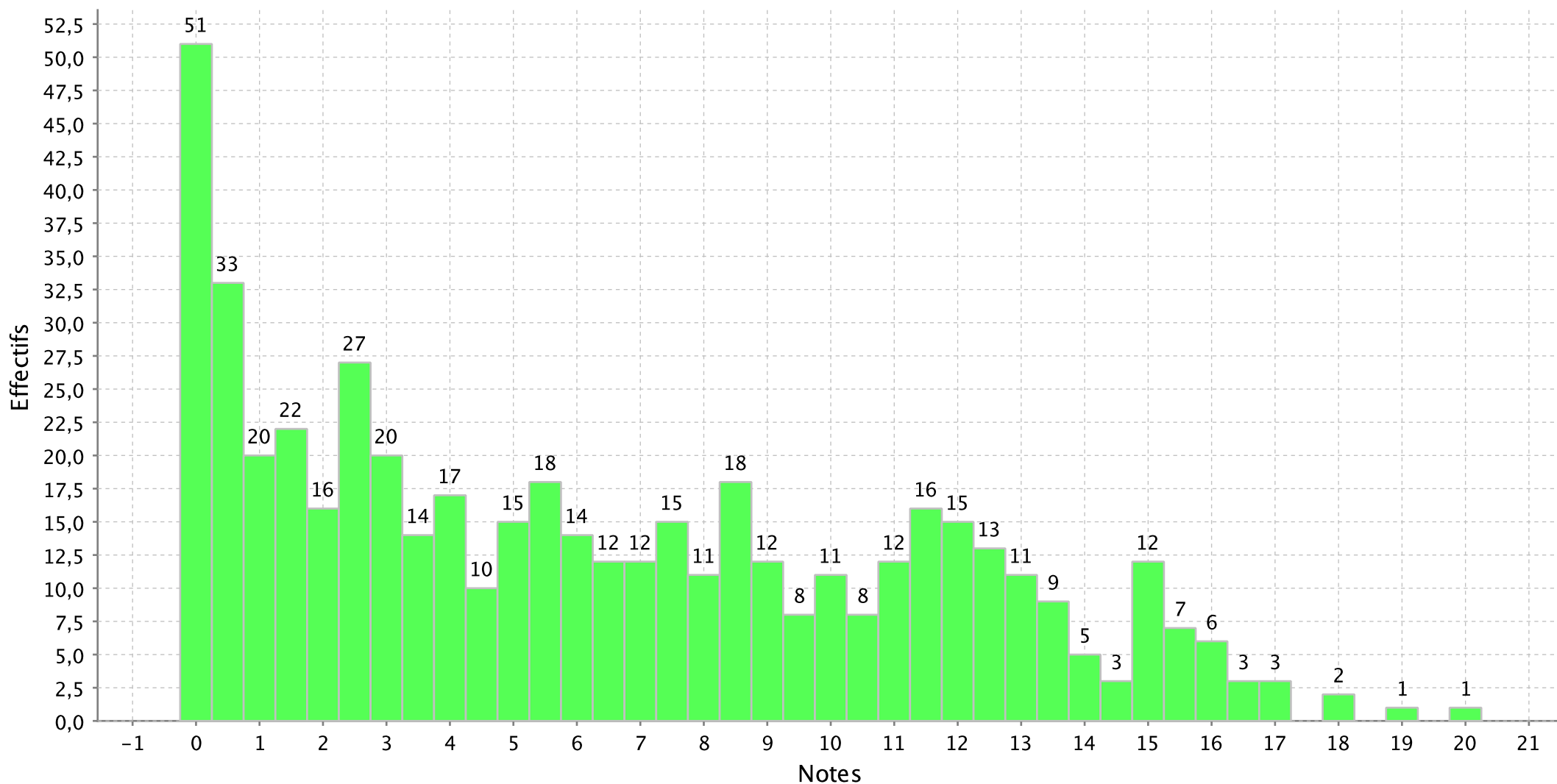

Histogramme de l'épreuve : SSO Francais U/F du concours SC SOCIALES ULM

Nombre de candidats concernés : 536 - Nombre de candidats présents : 509 - Nombre de candidats absents : 27 - Nombre de candidats ayant rendu une copie

Note minimum :0,00

Note maximum :20,00

Moyenne :8,00

Ecart type :3,87

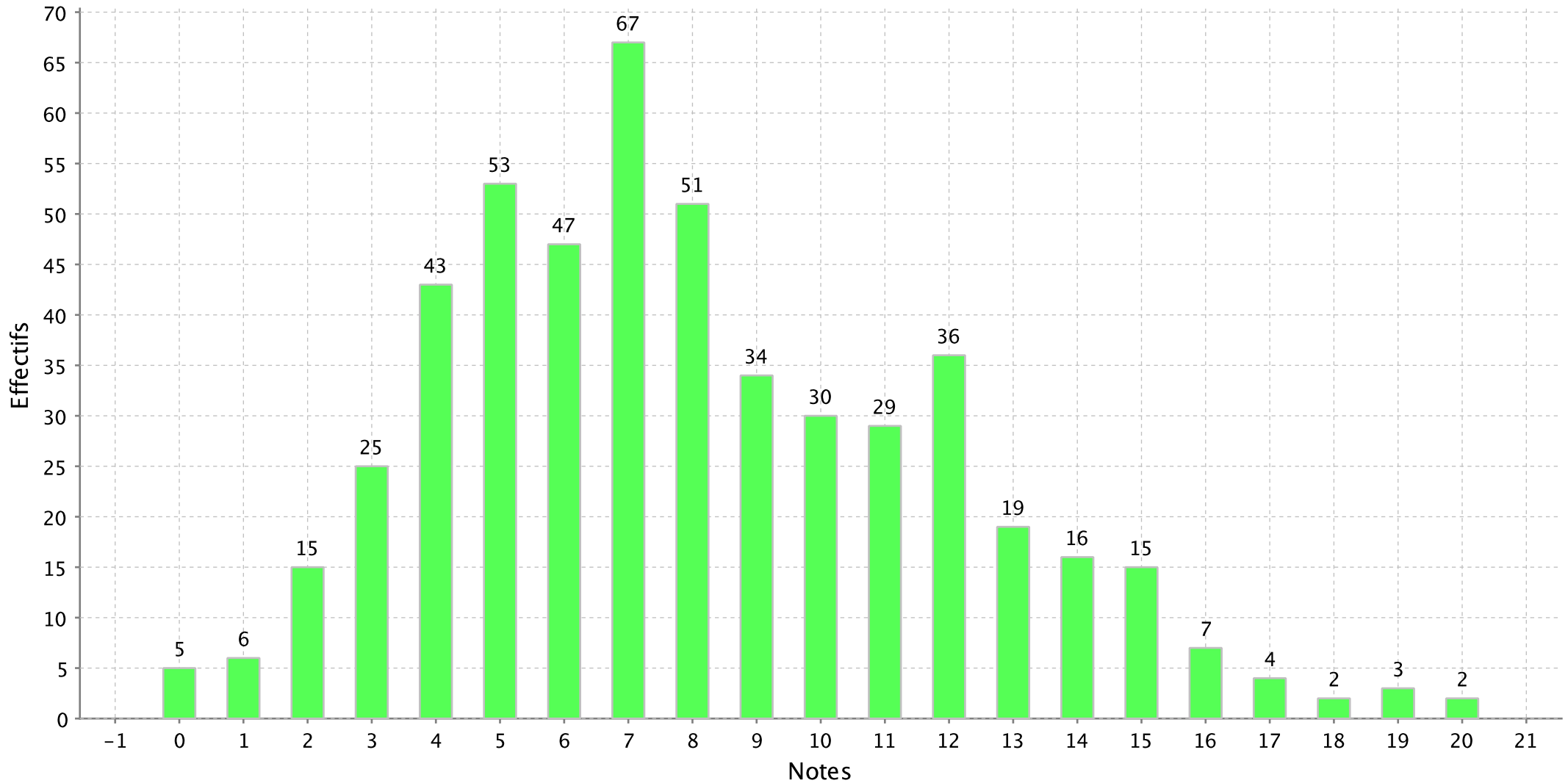

PS : Les notes sont arrondies au demi-point le plus proche

Histogramme de l'épreuve : SSO Histoire U/F/C du concours SC SOCIALES ULM

Nombre de candidats concernés : 536 - Nombre de candidats présents : 505 - Nombre de candidats absents : 31 - Nombre de candidats ayant rendu une copie

Note minimum :1,00

Note maximum :17,00

Moyenne :6,24

Ecart type :2,93

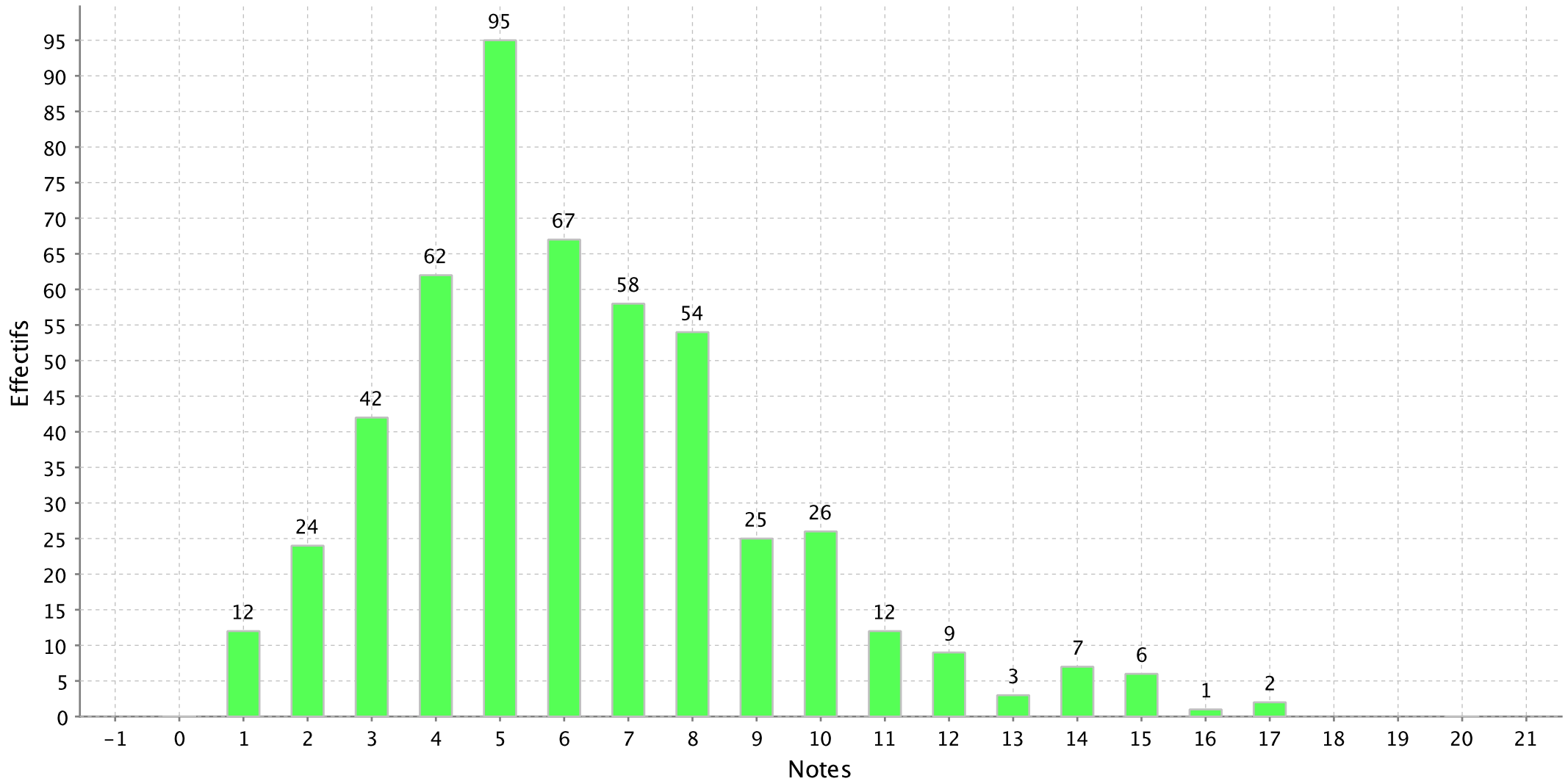

PS : Les notes sont arrondies au demi-point le plus proche

Histogramme de l'épreuve : SSO Sciences Sociales U/F/C du concours SC SOCIALES ULM

Nombre de candidats concernés : 536 - Nombre de candidats présents : 506 - Nombre de candidats absents : 30 - Nombre de candidats ayant rendu une copie

Note minimum :0,00

Note maximum :19,50

Moyenne :7,62

Ecart type :3,43

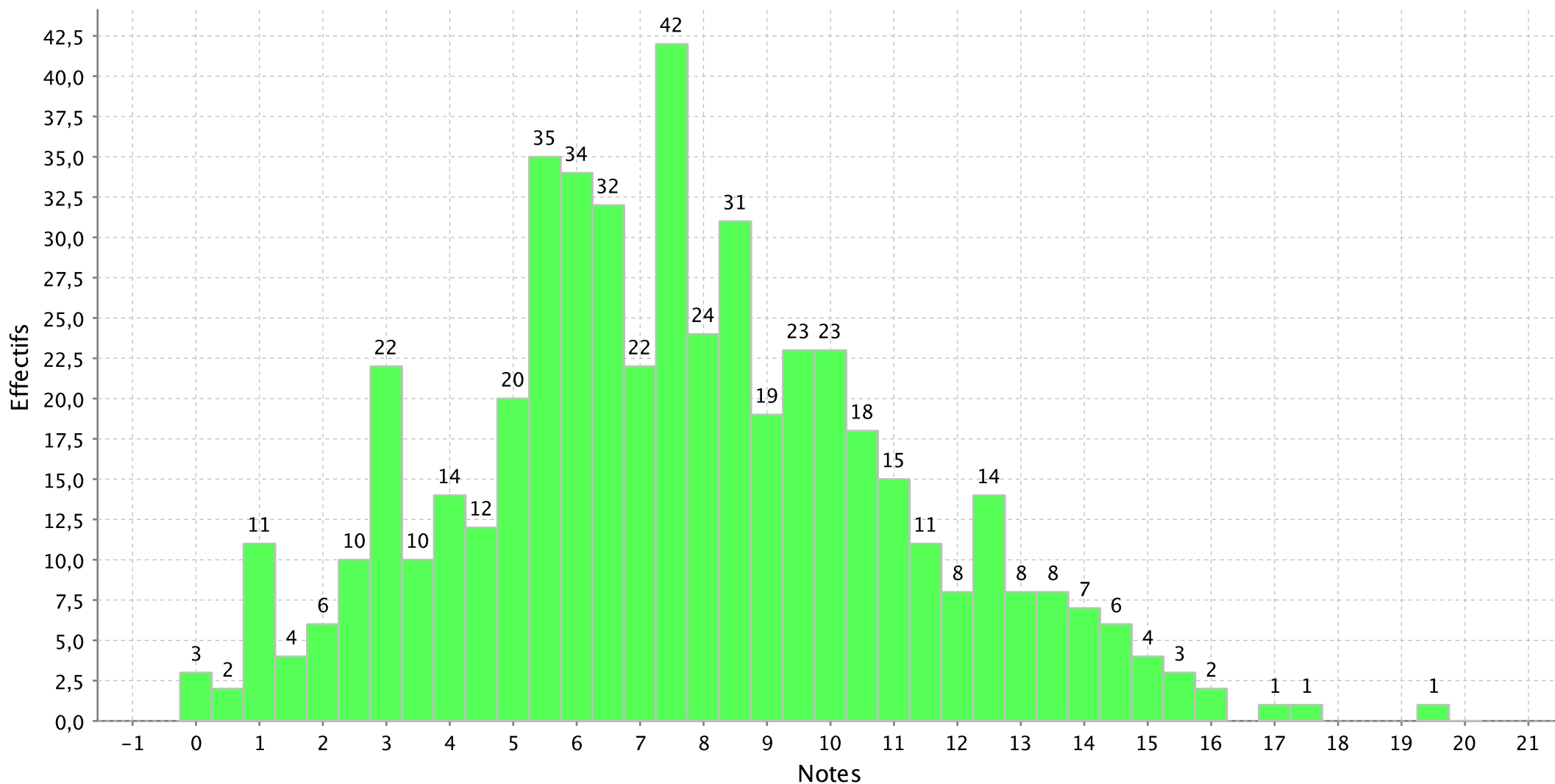

Histogramme de l'épreuve : SSO Option U/F espagnol du concours SC SOCIALES ULM

Nombre de candidats concernés : 56 - Nombre de candidats présents : 54 - Nombre de candidats absents : 2 - Nombre de candidats ayant rendu une copie blanche :

Note minimum :0,00

Note maximum :16,00

Moyenne :8,08

Ecart type :3,67

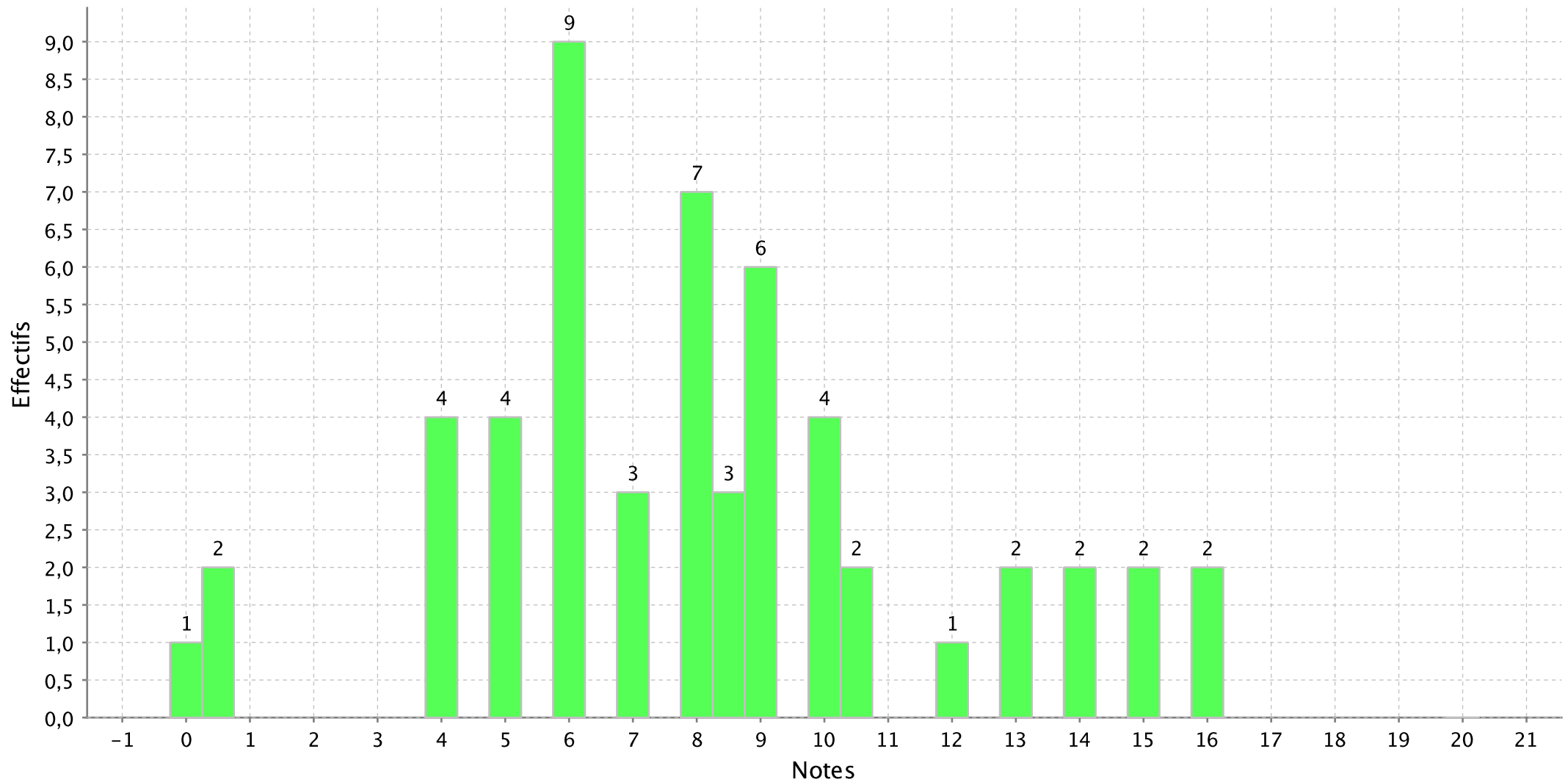

Histogramme de l'épreuve : SSO Option U/F italien du concours SC SOCIALES ULM

Nombre de candidats concernés : 14 - Nombre de candidats présents : 14 - Nombre de candidats absents : 0 - Nombre de candidats ayant rendu une copie blanche :

Note minimum :2,00

Note maximum :19,00

Moyenne :10,21

Ecart type :4,85

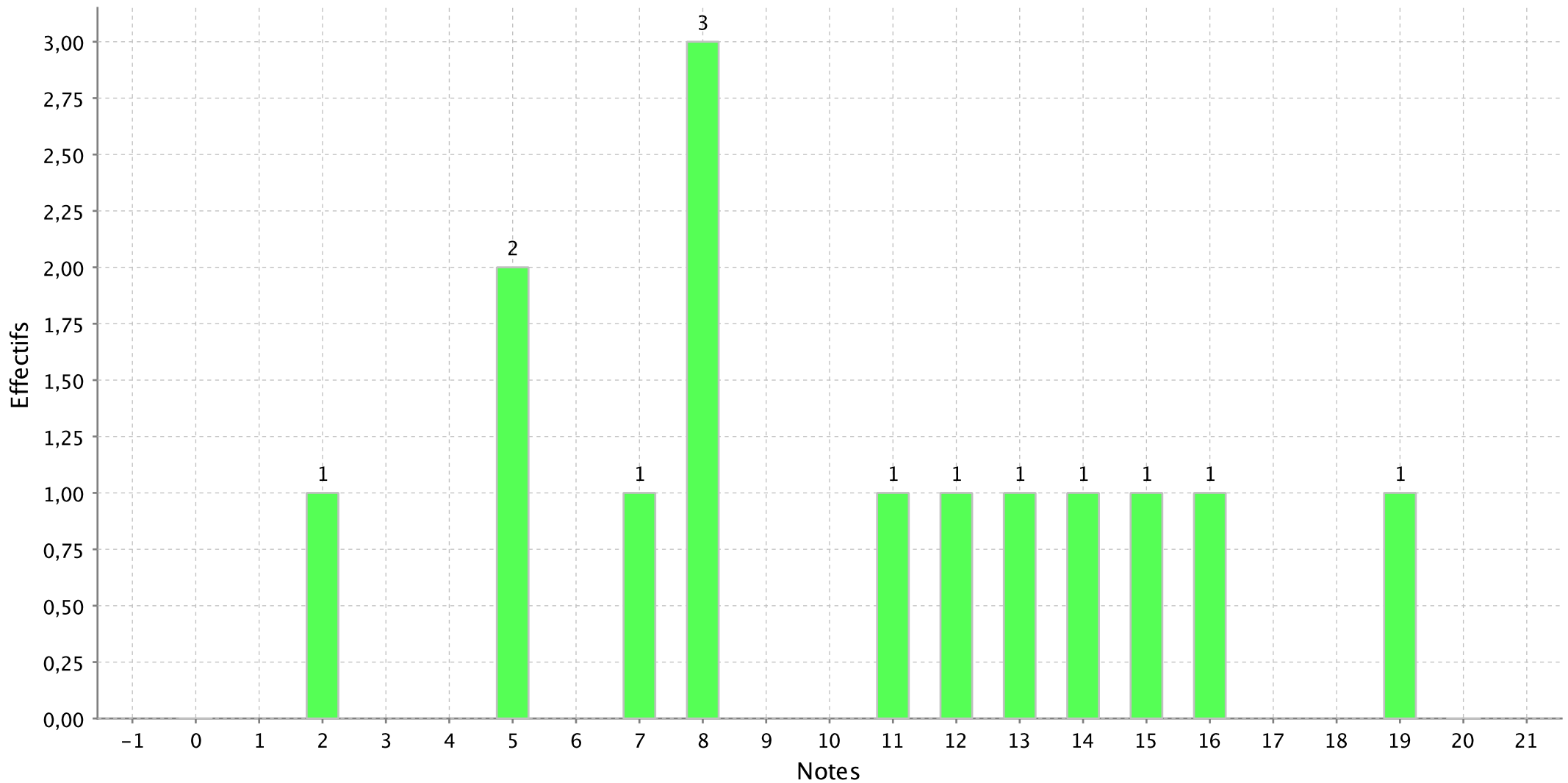

PS : Les notes sont arrondies au demi-point le plus proche

Histogramme de l'épreuve : SSO Option U/F russe du concours SC SOCIALES ULM

Nombre de candidats concernés : 5 - Nombre de candidats présents : 4 - Nombre de candidats absents : 1 - Nombre de candidats ayant rendu une copie blanche : 0

Note minimum :9,00

Note maximum :16,00

Moyenne :12,25

Ecart type :2,99

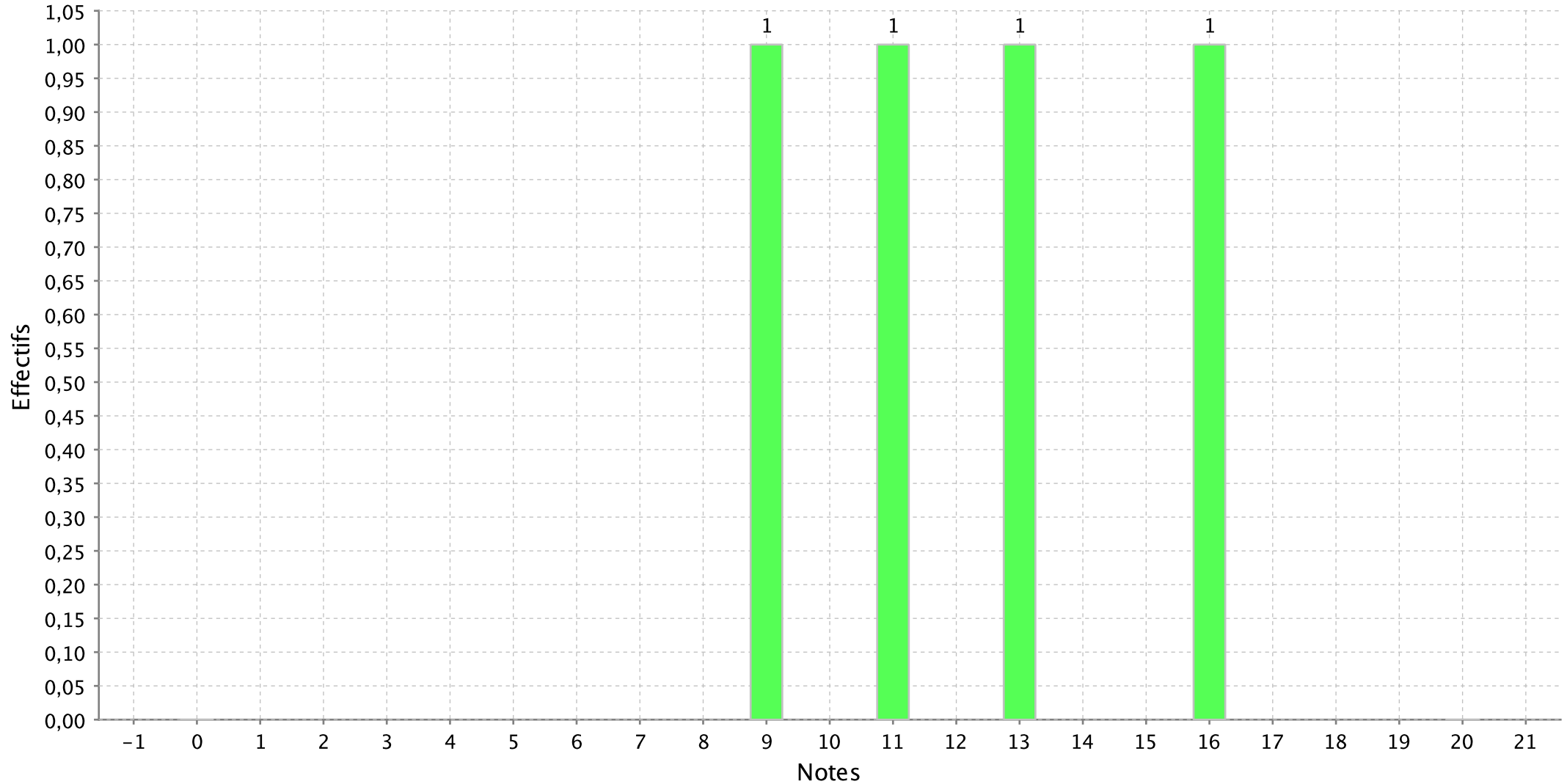

Histogramme de l'épreuve : SSO Option U/F grec moderne du concours SC SOCIALES ULM

Nombre de candidats concernés : 1 - Nombre de candidats présents : 1 - Nombre de candidats absents : 0 - Nombre de candidats ayant rendu une copie blanche : 0

Note minimum :12,00

Note maximum :12,00

Moyenne :12,00

Ecart type :

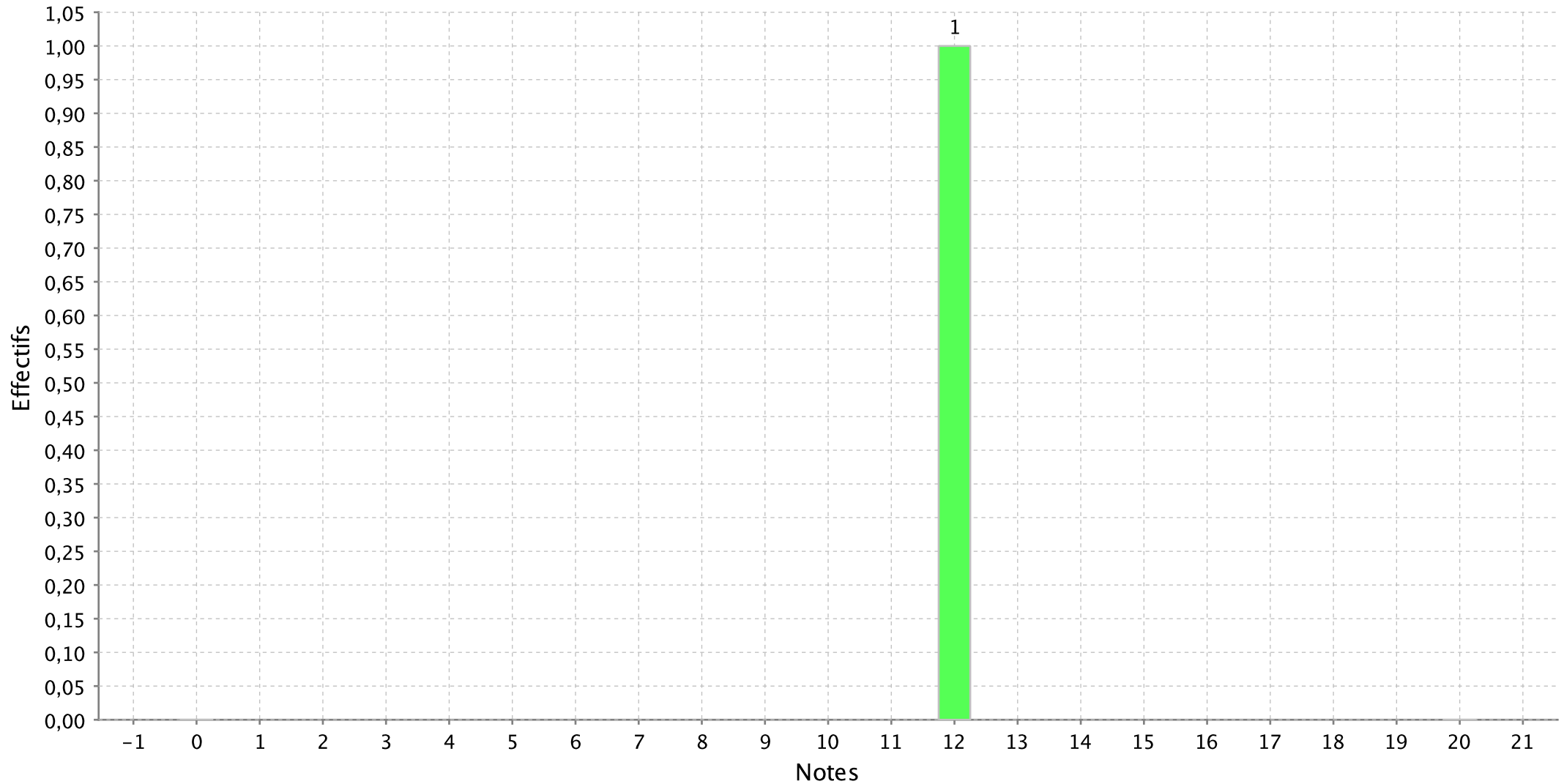

Histogramme de l'épreuve : SSO Option U/F version latin du concours SC SOCIALES ULM

Nombre de candidats concernés : 56 - Nombre de candidats présents : 53 - Nombre de candidats absents : 3 - Nombre de candidats ayant rendu une copie blanche :

Note minimum :1,00

Note maximum :18,50

Moyenne :10,54

Ecart type :4,69

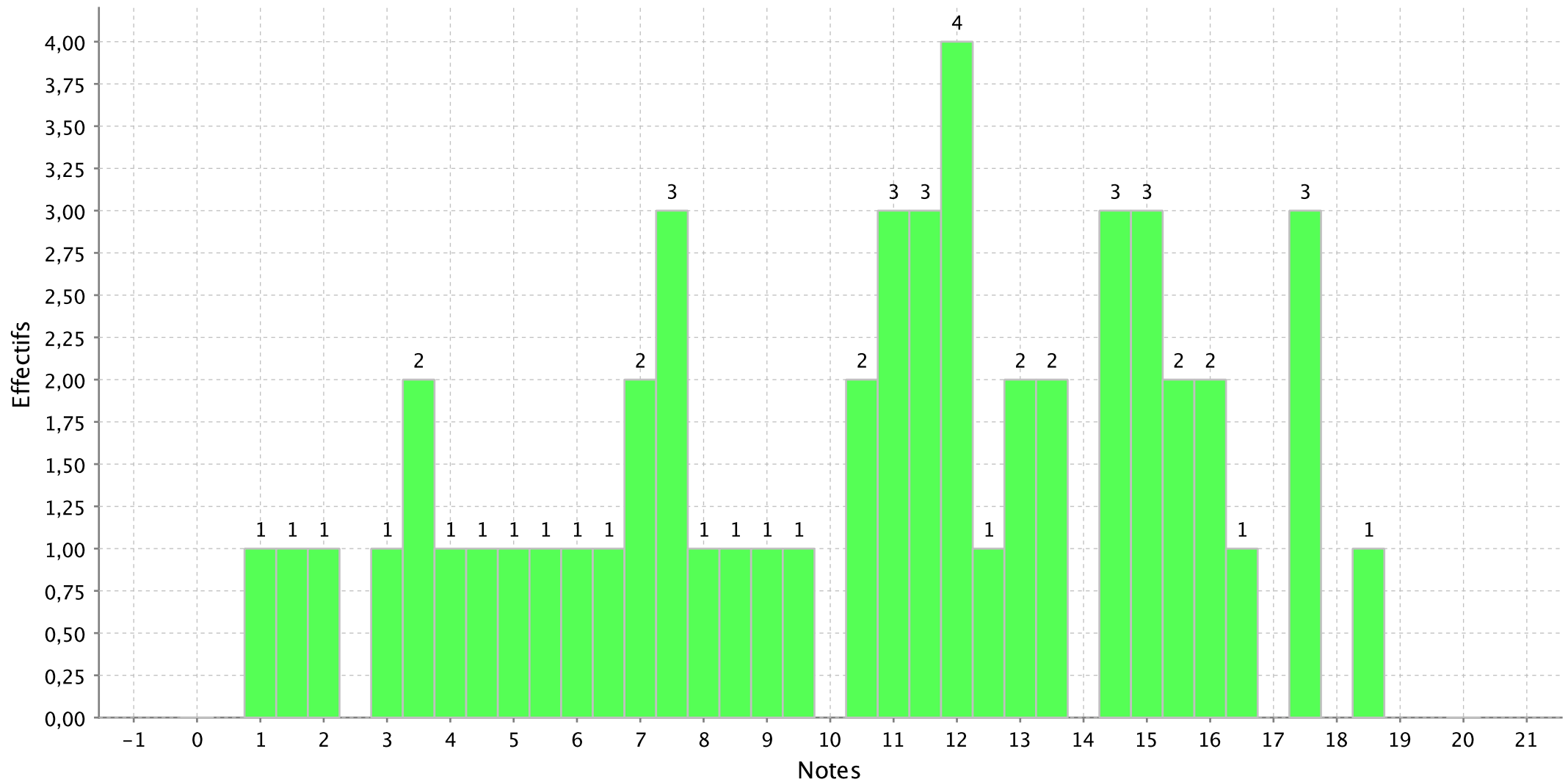

Histogramme de l'épreuve : SSO Option U/F version grec du concours SC SOCIALES ULM

Nombre de candidats concernés : 4 - Nombre de candidats présents : 4 - Nombre de candidats absents : 0 - Nombre de candidats ayant rendu une copie blanche : 0

Note minimum :2,00

Note maximum :18,00

Moyenne :11,00

Ecart type :7,07

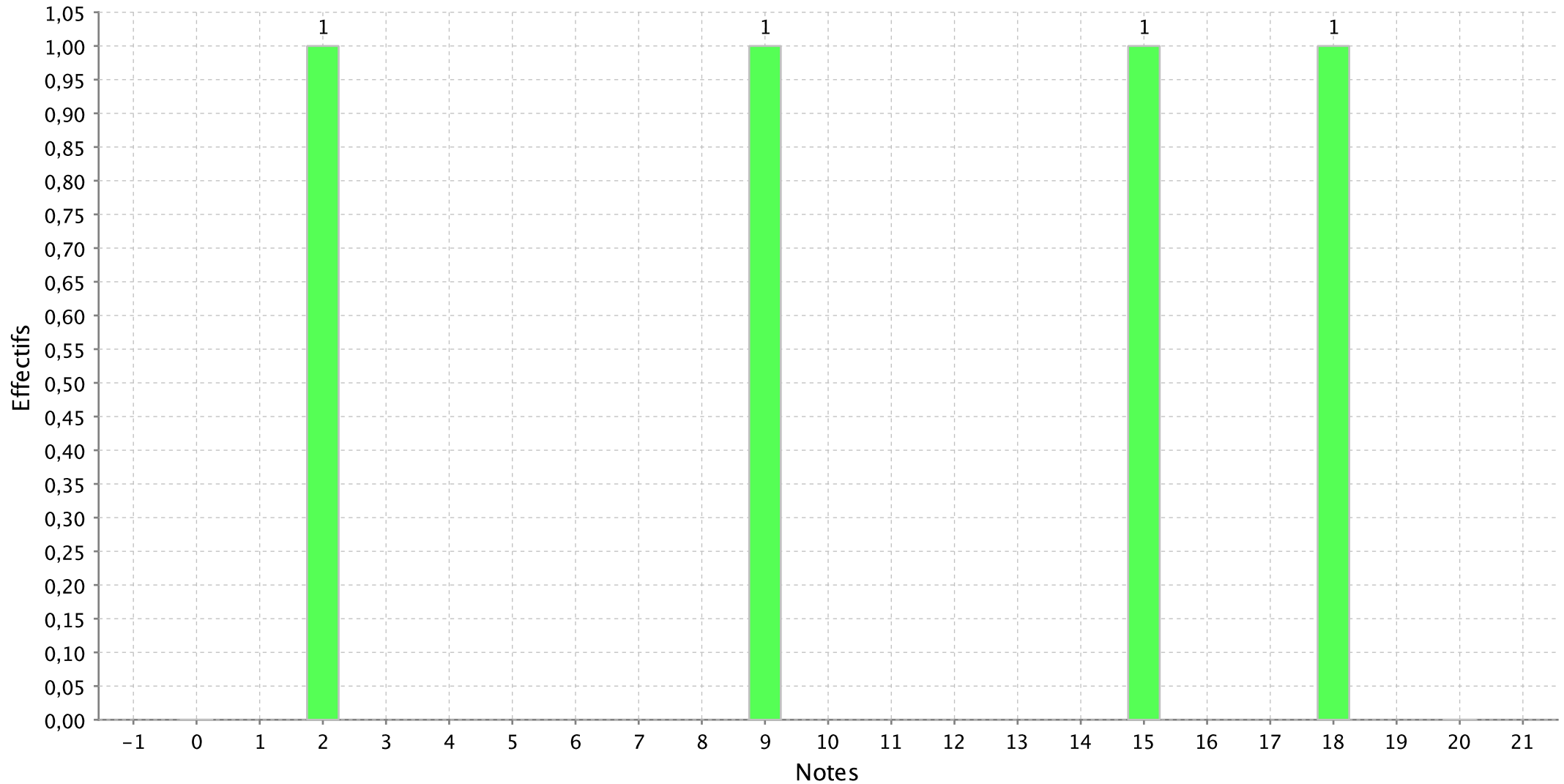

Histogramme de l'épreuve : SSO Option U/F allemand du concours SC SOCIALES ULM

Nombre de candidats concernés : 54 - Nombre de candidats présents : 51 - Nombre de candidats absents : 3 - Nombre de candidats ayant rendu une copie blanche :

Note minimum :0,00

Note maximum :19,00

Moyenne :8,64

Ecart type :5,36

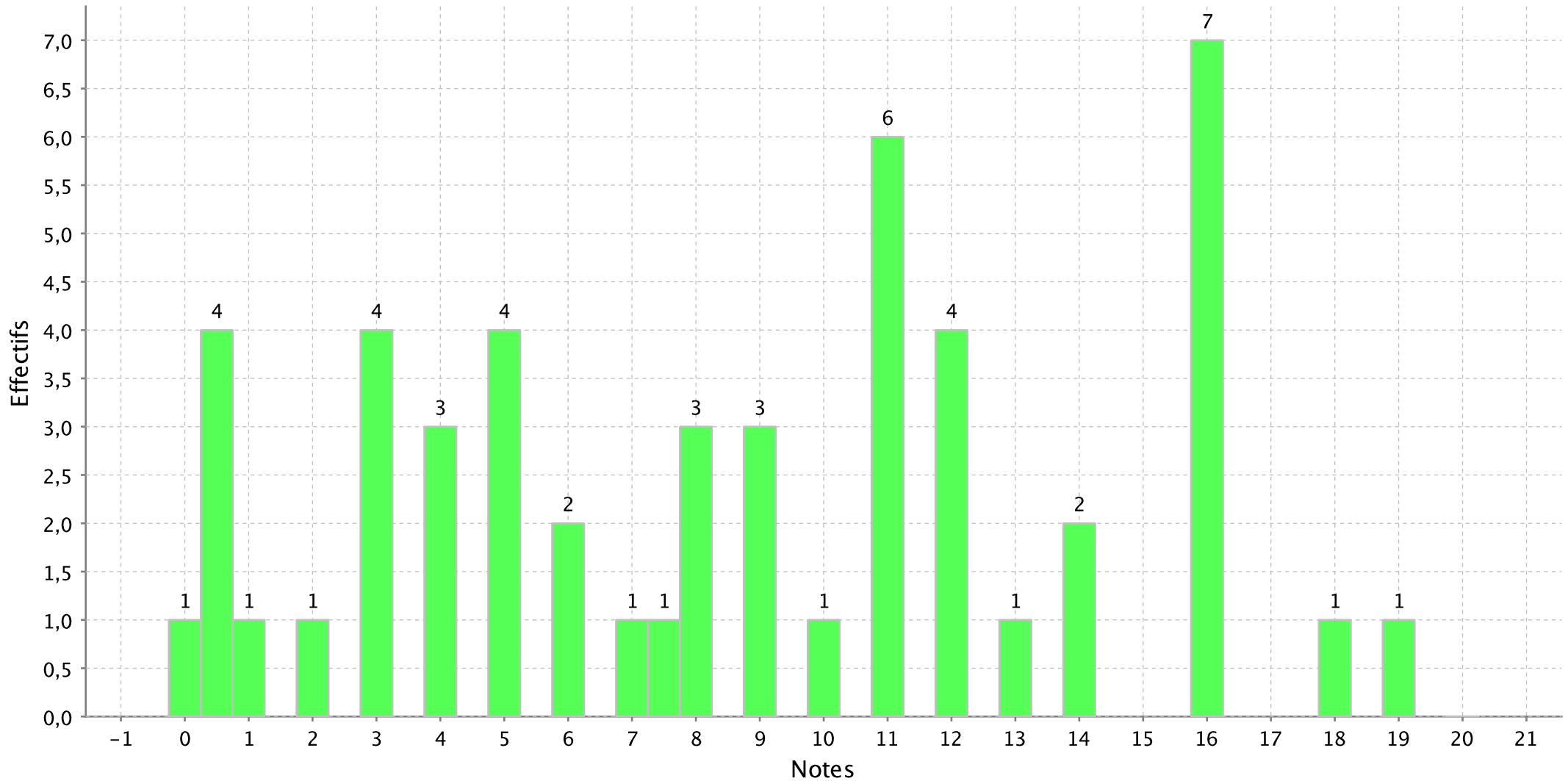

Histogramme de l'épreuve : SSO Option U/F anglais du concours SC SOCIALES ULM

Nombre de candidats concernés : 207 - Nombre de candidats présents : 185 - Nombre de candidats absents : 22 - Nombre de candidats ayant rendu une copie

Note minimum :0,00

Note maximum :19,00

Moyenne :7,34

Ecart type :4,11

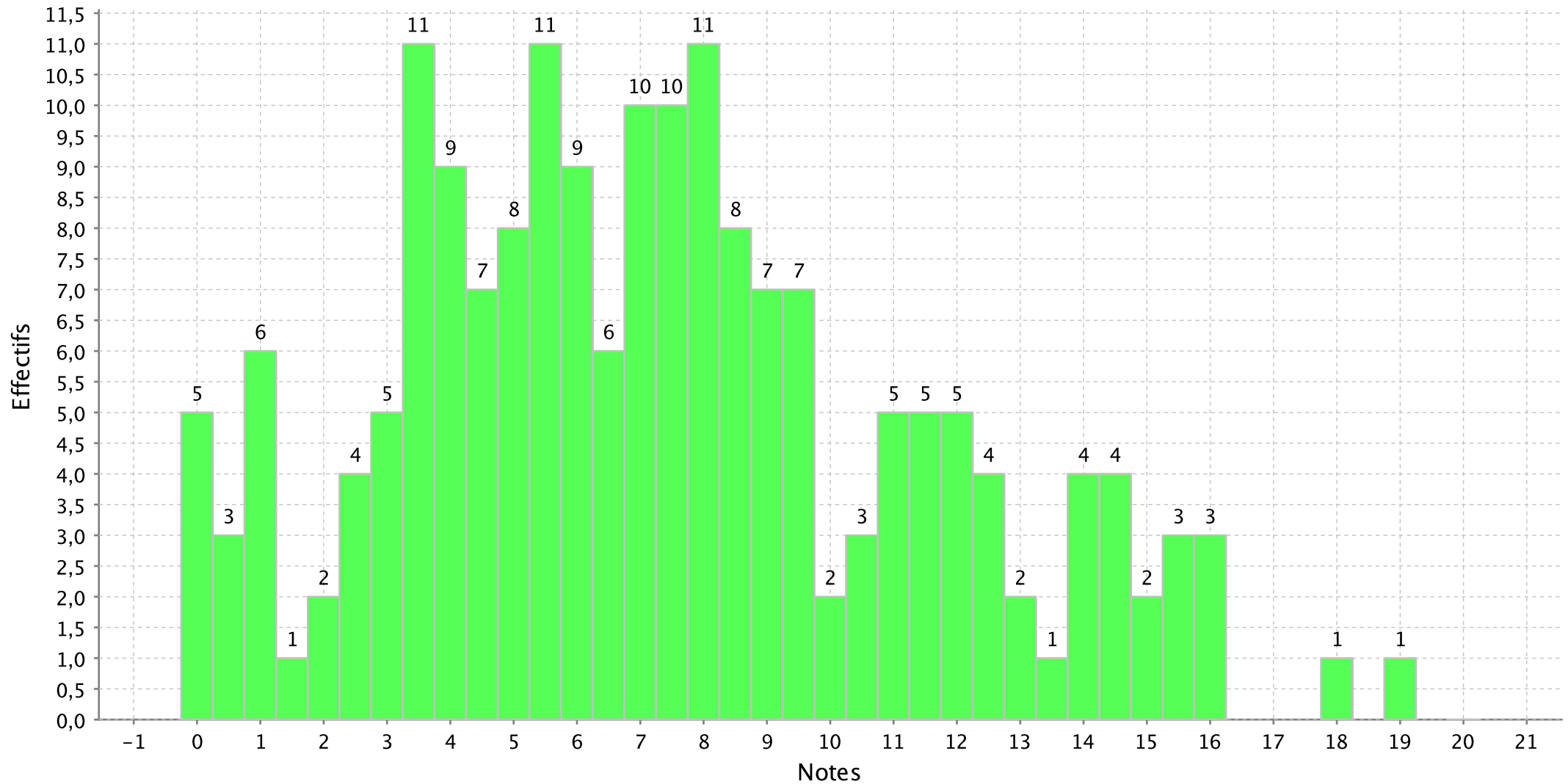

Histogramme de l'épreuve : SSO Option U/F géographie du concours SC SOCIALES ULM

Nombre de candidats concernés : 139 - Nombre de candidats présents : 135 - Nombre de candidats absents : 4 - Nombre de candidats ayant rendu une copie blanche

Note minimum :1,50

Note maximum :18,00

Moyenne :8,57

Ecart type :3,49

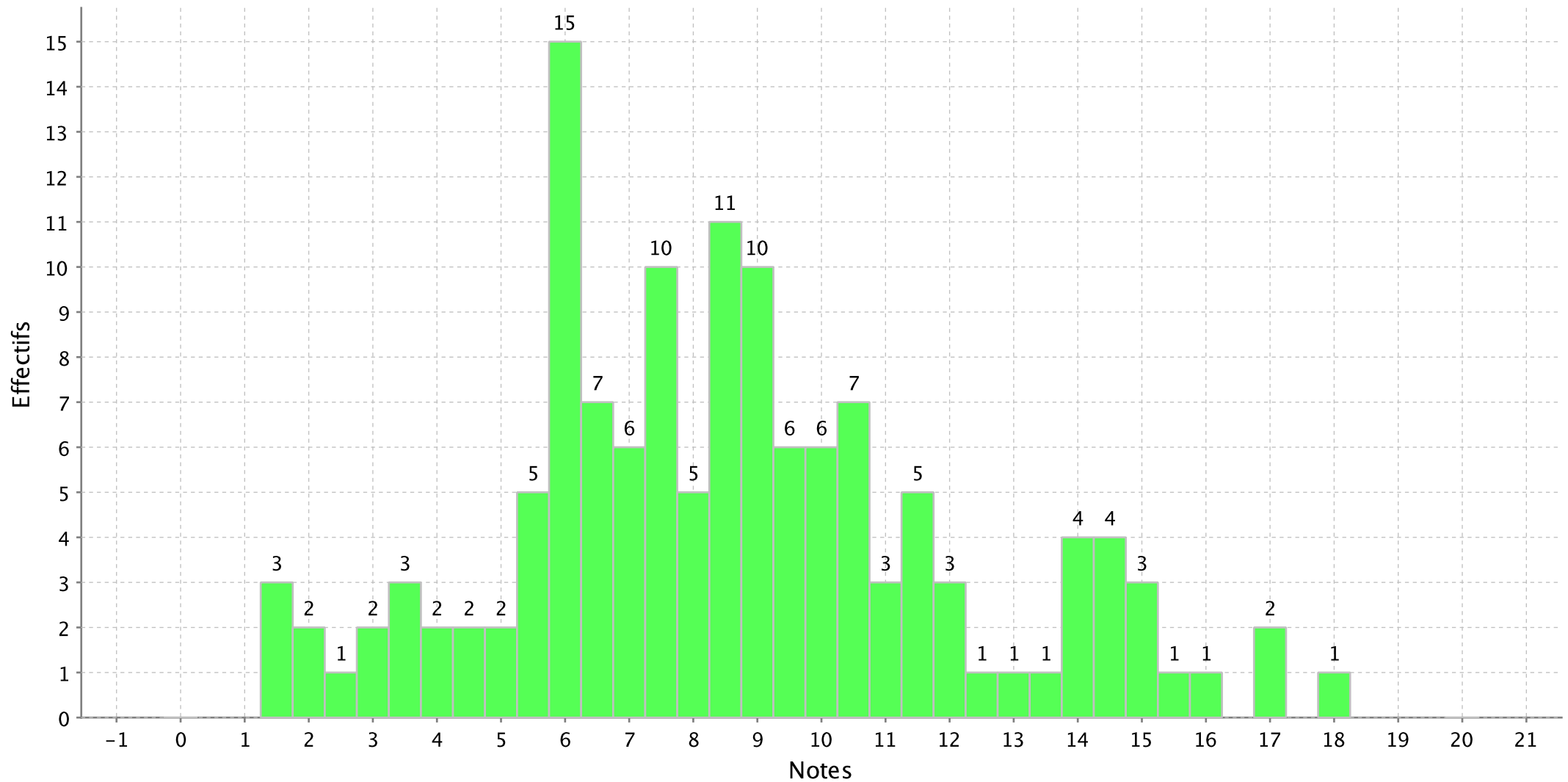

Histogramme de l'épreuve : SSO Philosophie U/F/C du concours SC SOCIALES ULM

Nombre de candidats concernés : 536 - Nombre de candidats présents : 507 - Nombre de candidats absents : 29 - Nombre de candidats ayant rendu une copie

Note minimum :0,00

Note maximum :18,00

Moyenne :6,84

Ecart type :3,20

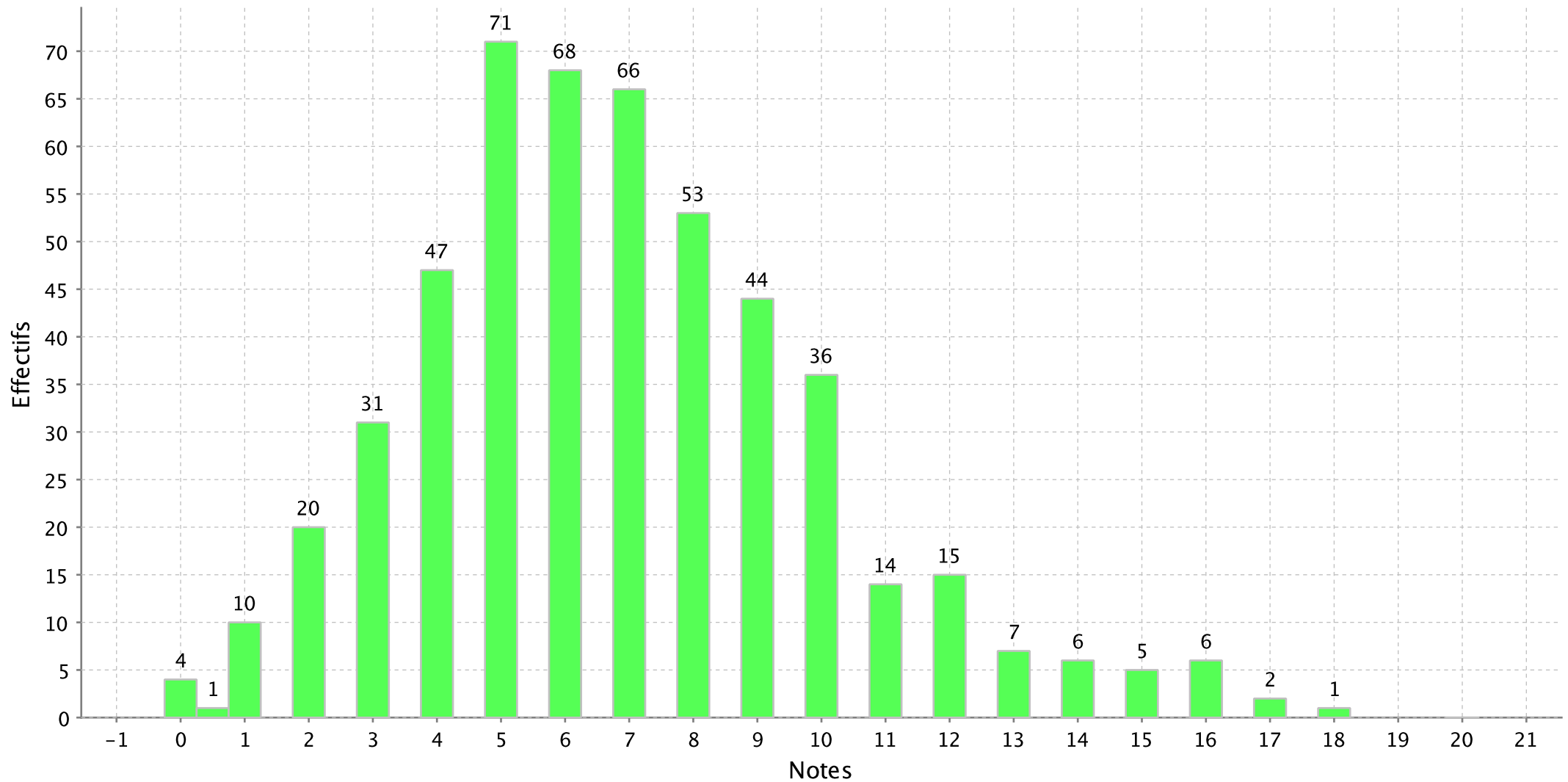

Histogramme de l'épreuve : ORAL MATH. (BQ SOC) du concours SC SOCIALES ULM

Nombre de candidats concernés : 58 - Nombre de candidats présents : 58 - Nombre de candidats absents : 0 - Nombre de candidats ayant rendu une copie blanche :

Note minimum :2,00

Note maximum :20,00

Moyenne :10,81

Ecart type :4,60

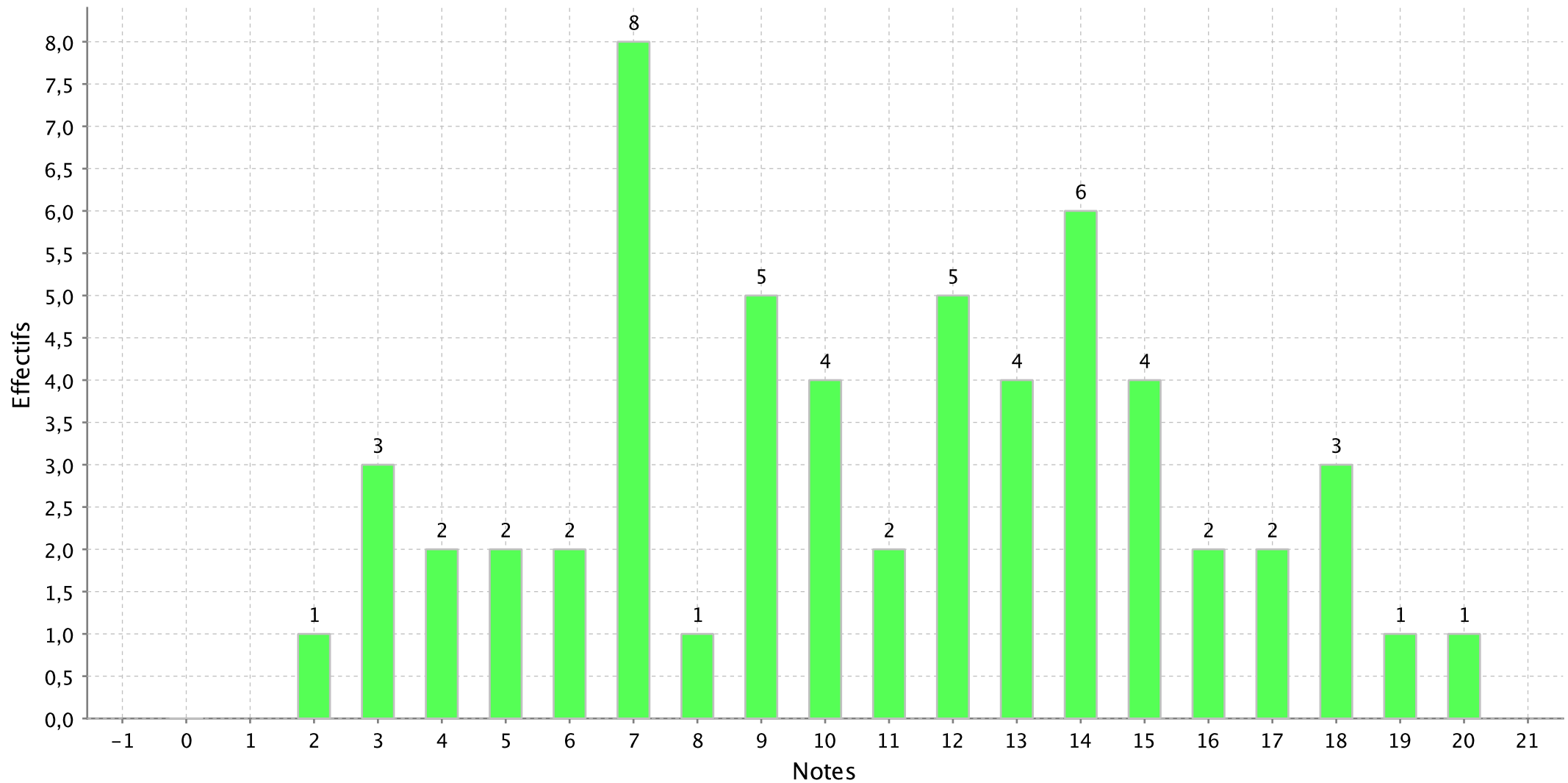

Histogramme de l'épreuve : ORAL PHILOSOPHIE (BQ SOC) du concours SC SOCIALES ULM

Nombre de candidats concernés : 58 - Nombre de candidats présents : 58 - Nombre de candidats absents : 0 - Nombre de candidats ayant rendu une copie blanche :

Note minimum :2,00

Note maximum :17,00

Moyenne :9,03

Ecart type :3,29

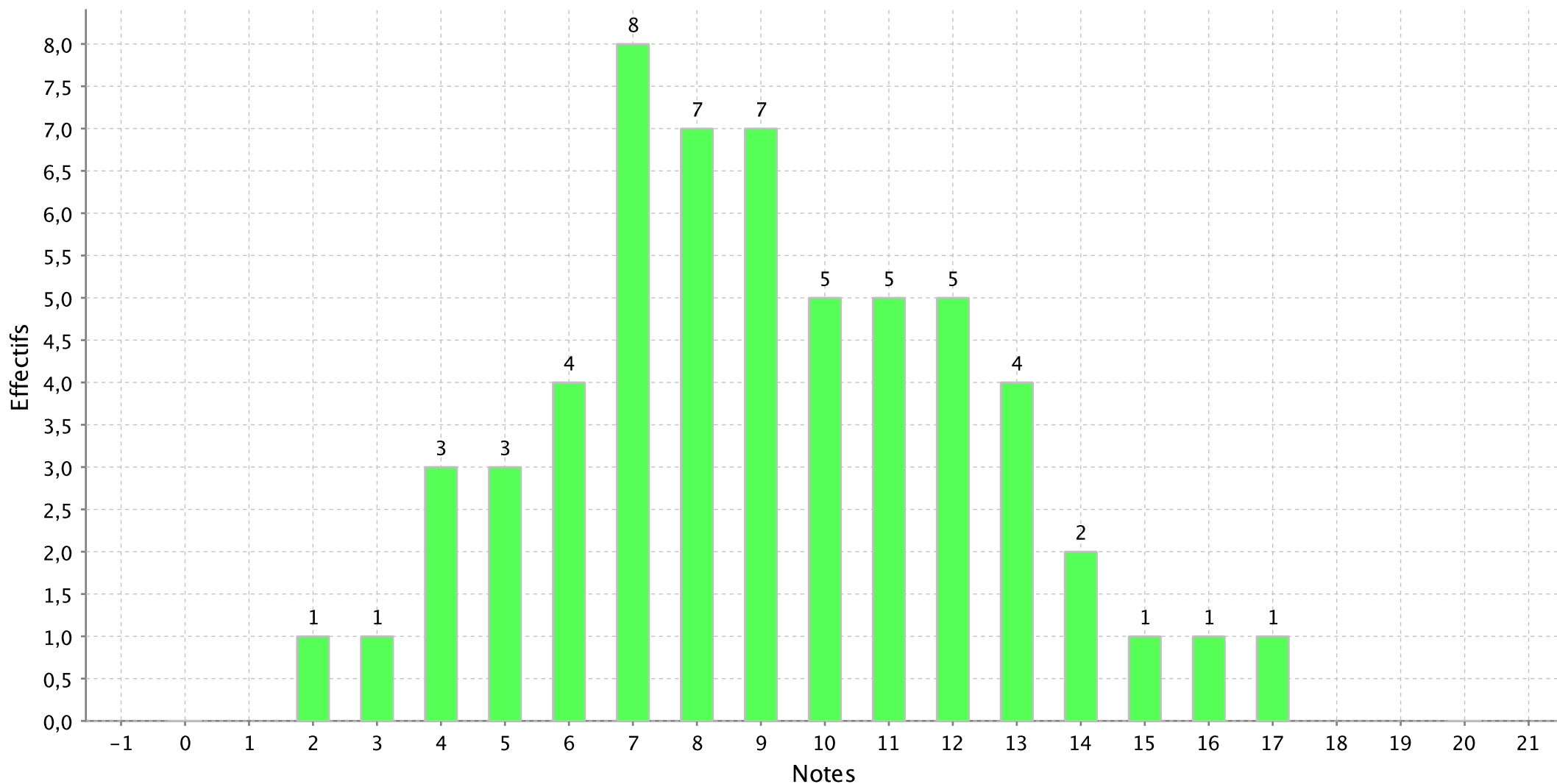

PS : Les notes sont arrondies au demi-point le plus proche

Histogramme de l'épreuve : SSO Doc Langue Vivante Ulm (O) allemand du concours SC SOCIALES ULM

Nombre de candidats concernés : 14 - Nombre de candidats présents : 14 - Nombre de candidats absents : 0 - Nombre de candidats ayant rendu une copie blanche :

Note minimum :4,00

Note maximum :19,00

Moyenne :10,57

Ecart type :4,57

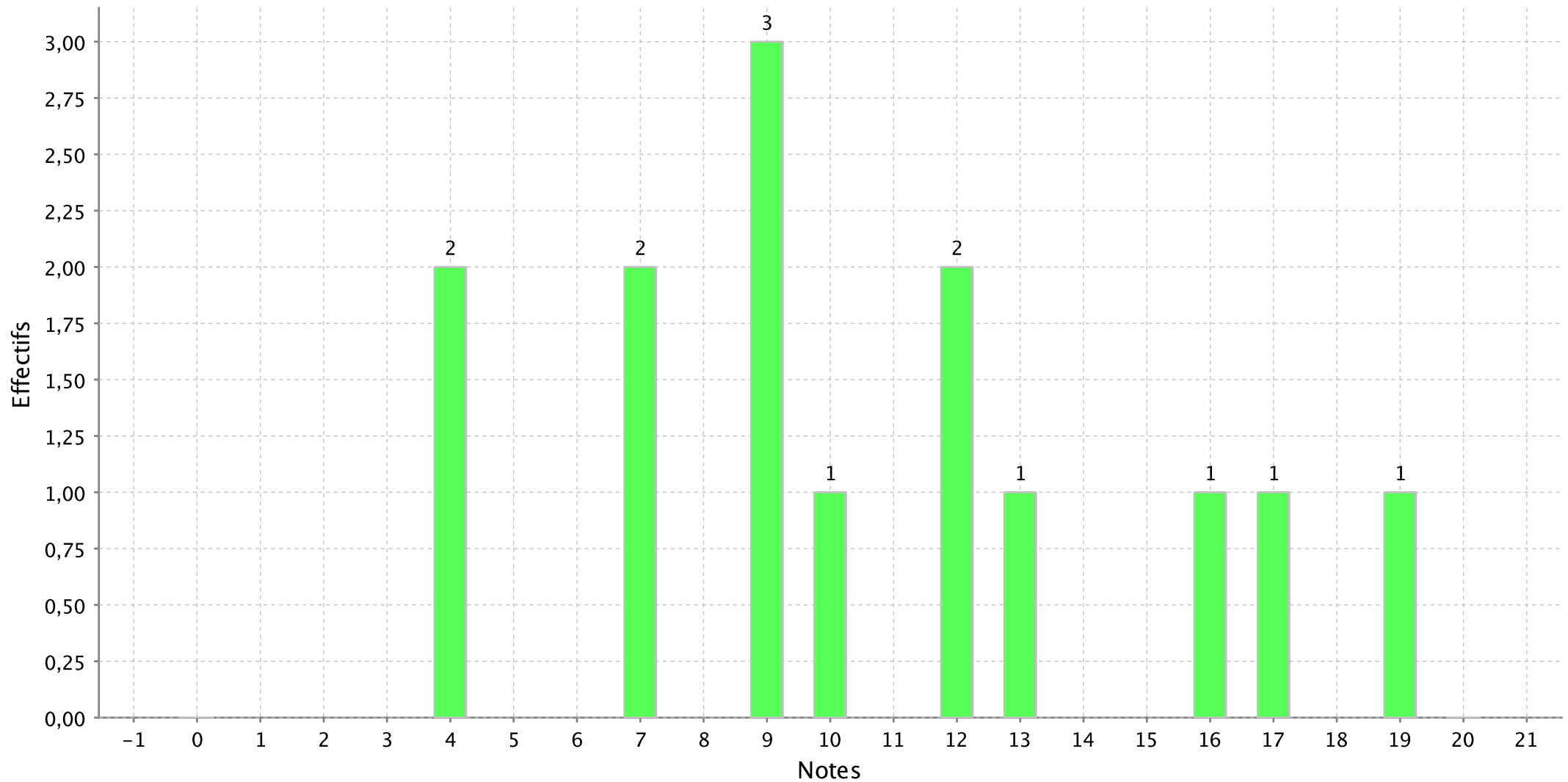

Histogramme de l'épreuve : SSO Doc Langue Vivante Ulm (O) anglais du concours SC SOCIALES ULM

Nombre de candidats concernés : 36 - Nombre de candidats présents : 36 - Nombre de candidats absents : 0 - Nombre de candidats ayant rendu une copie blanche :

Note minimum :2,00

Note maximum :17,00

Moyenne :8,86

Ecart type :4,45

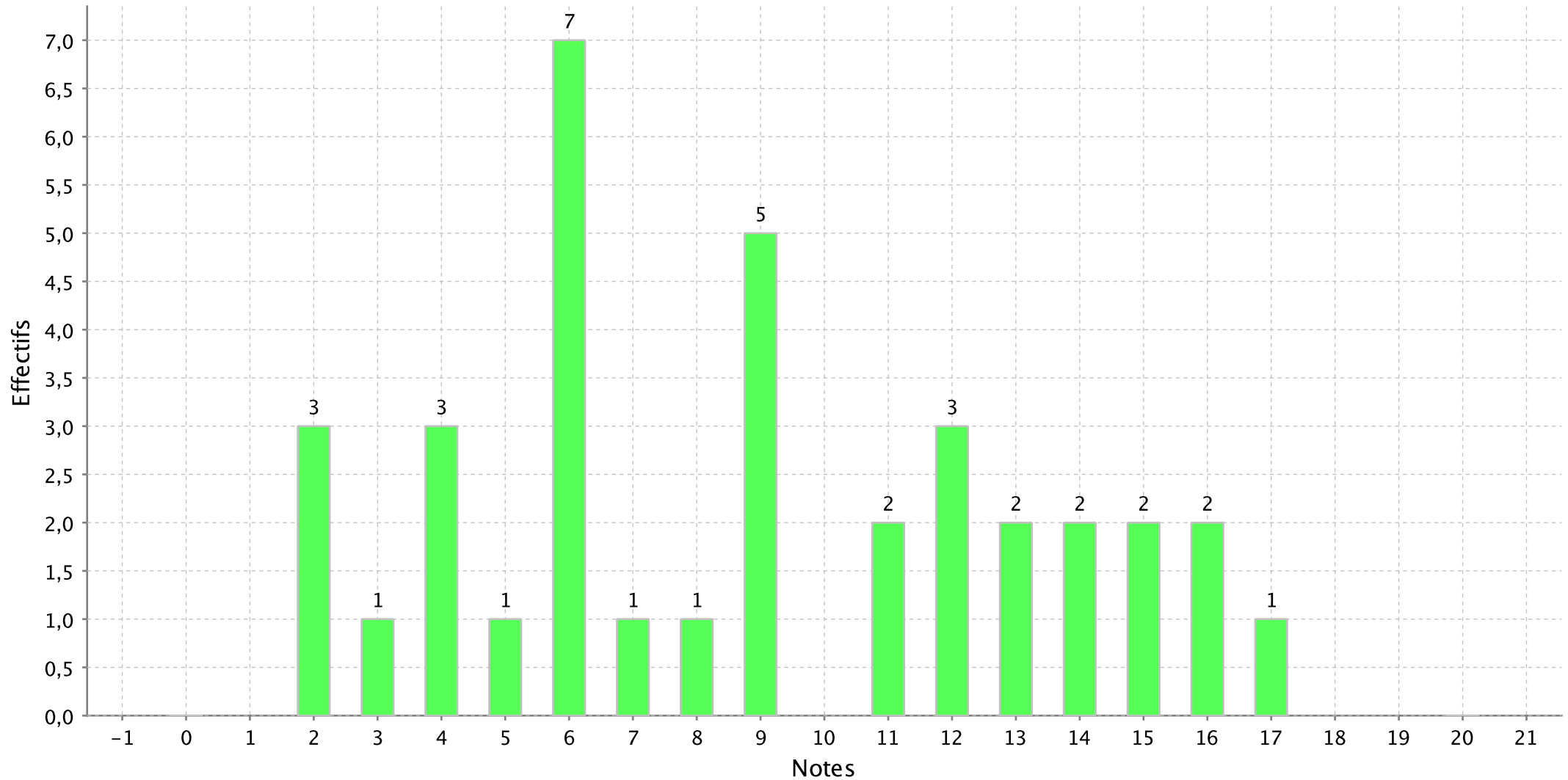

Histogramme de l'épreuve : SSO Doc Langue Vivante Ulm (O) espagnol du concours SC SOCIALES ULM

Nombre de candidats concernés : 5 - Nombre de candidats présents : 5 - Nombre de candidats absents : 0 - Nombre de candidats ayant rendu une copie blanche : 0

Note minimum :8,00

Note maximum :16,00

Moyenne :12,00

Ecart type :3,08

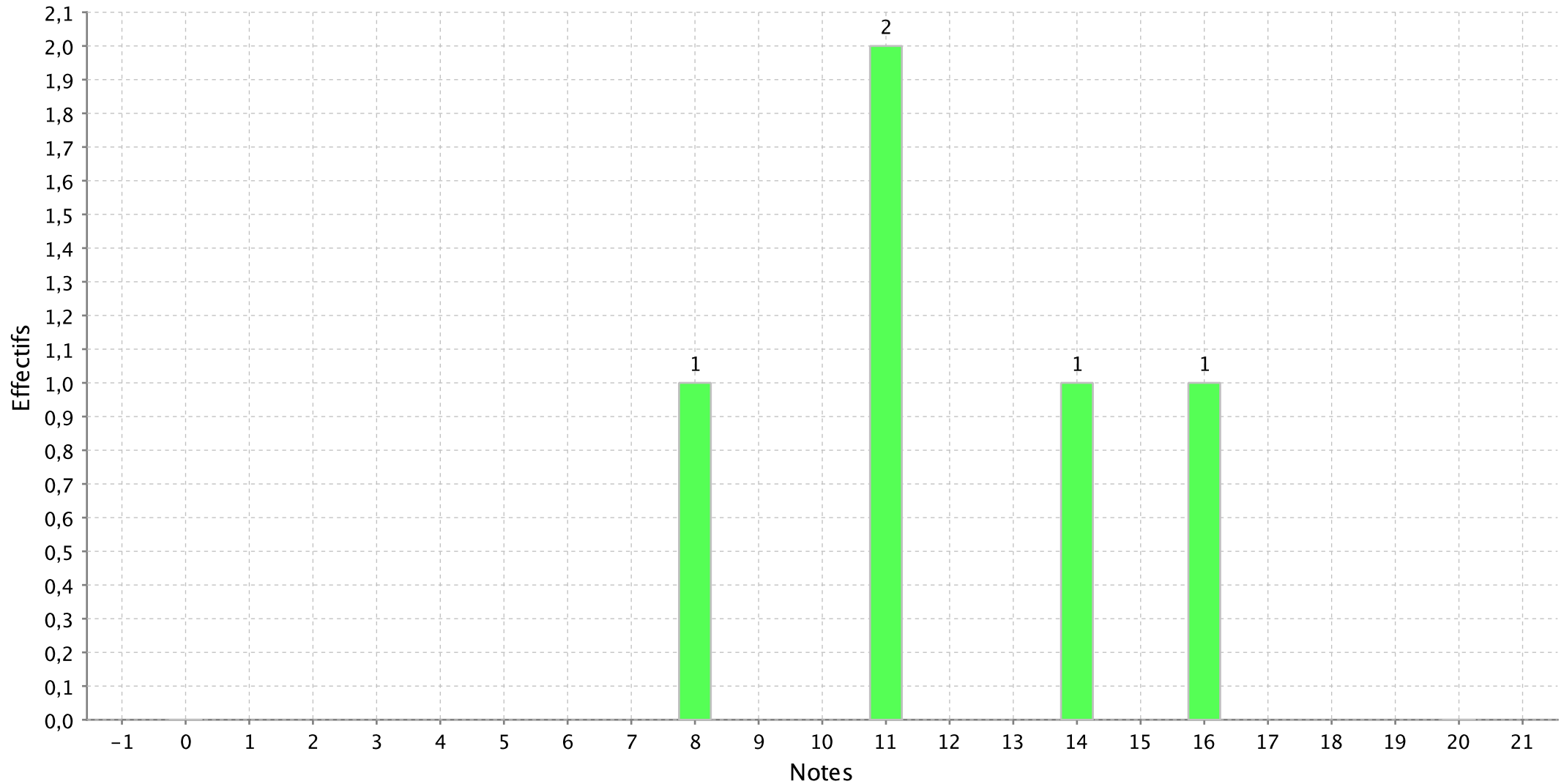

Histogramme de l'épreuve : SSO Doc Langue Vivante Ulm (O) italien du concours SC SOCIALES ULM

Nombre de candidats concernés : 3 - Nombre de candidats présents : 3 - Nombre de candidats absents : 0 - Nombre de candidats ayant rendu une copie blanche : 0

Note minimum :13,00

Note maximum :20,00

Moyenne :17,33

Ecart type :3,79

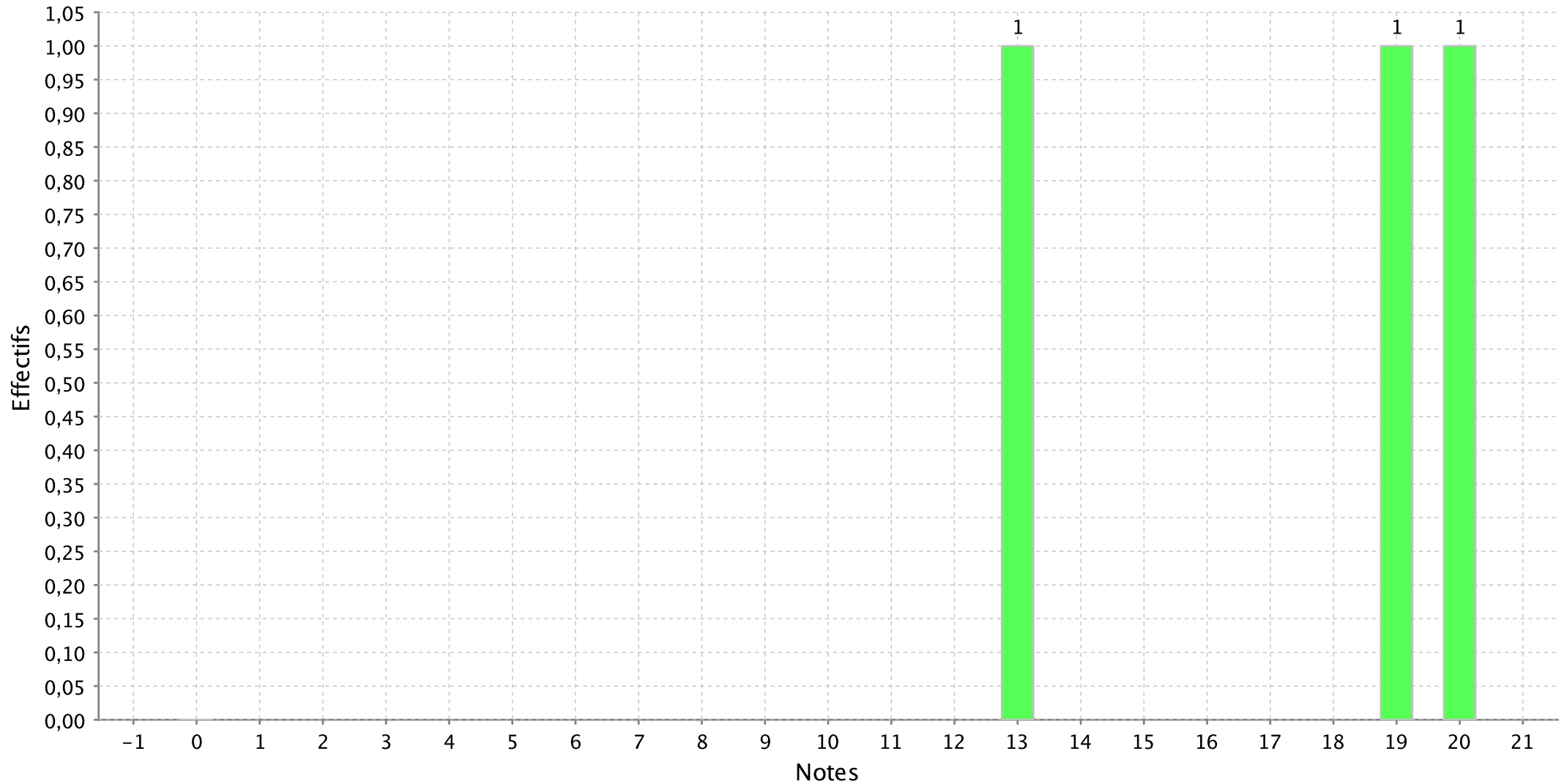

Histogramme de l'épreuve : ORAL FRANCAIS (BQ SOC) du concours SC SOCIALES ULM

Nombre de candidats concernés : 58 - Nombre de candidats présents : 58 - Nombre de candidats absents : 0 - Nombre de candidats ayant rendu une copie blanche :

Note minimum :1,00

Note maximum :20,00

Moyenne :7,53

Ecart type :4,94

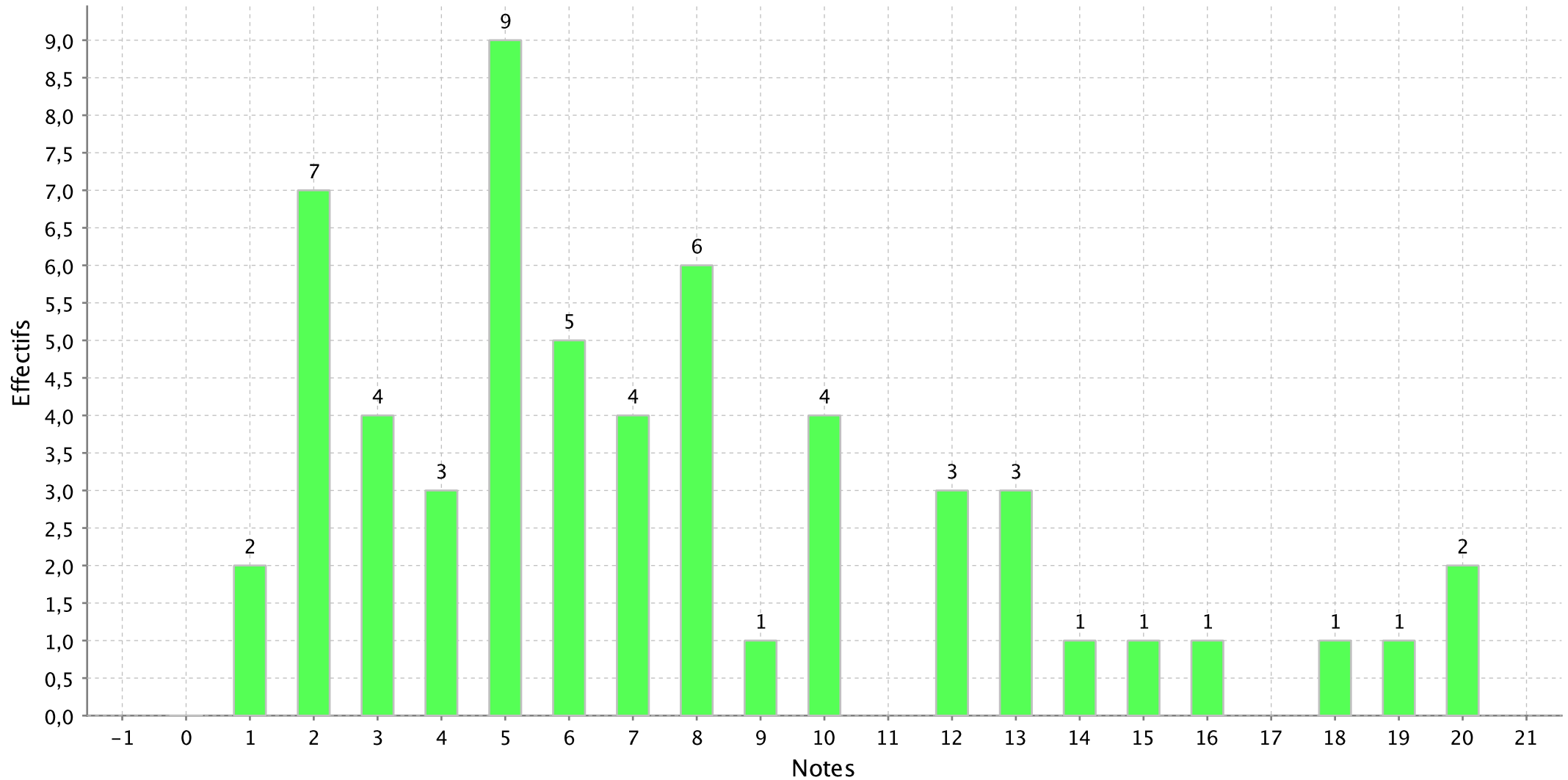

Histogramme de l'épreuve : ORAL HISTOIRE (BQ SOC) du concours SC SOCIALES ULM

Nombre de candidats concernés : 58 - Nombre de candidats présents : 58 - Nombre de candidats absents : 0 - Nombre de candidats ayant rendu une copie blanche :

Note minimum :0,50

Note maximum :19,00

Moyenne :10,09

Ecart type :4,67

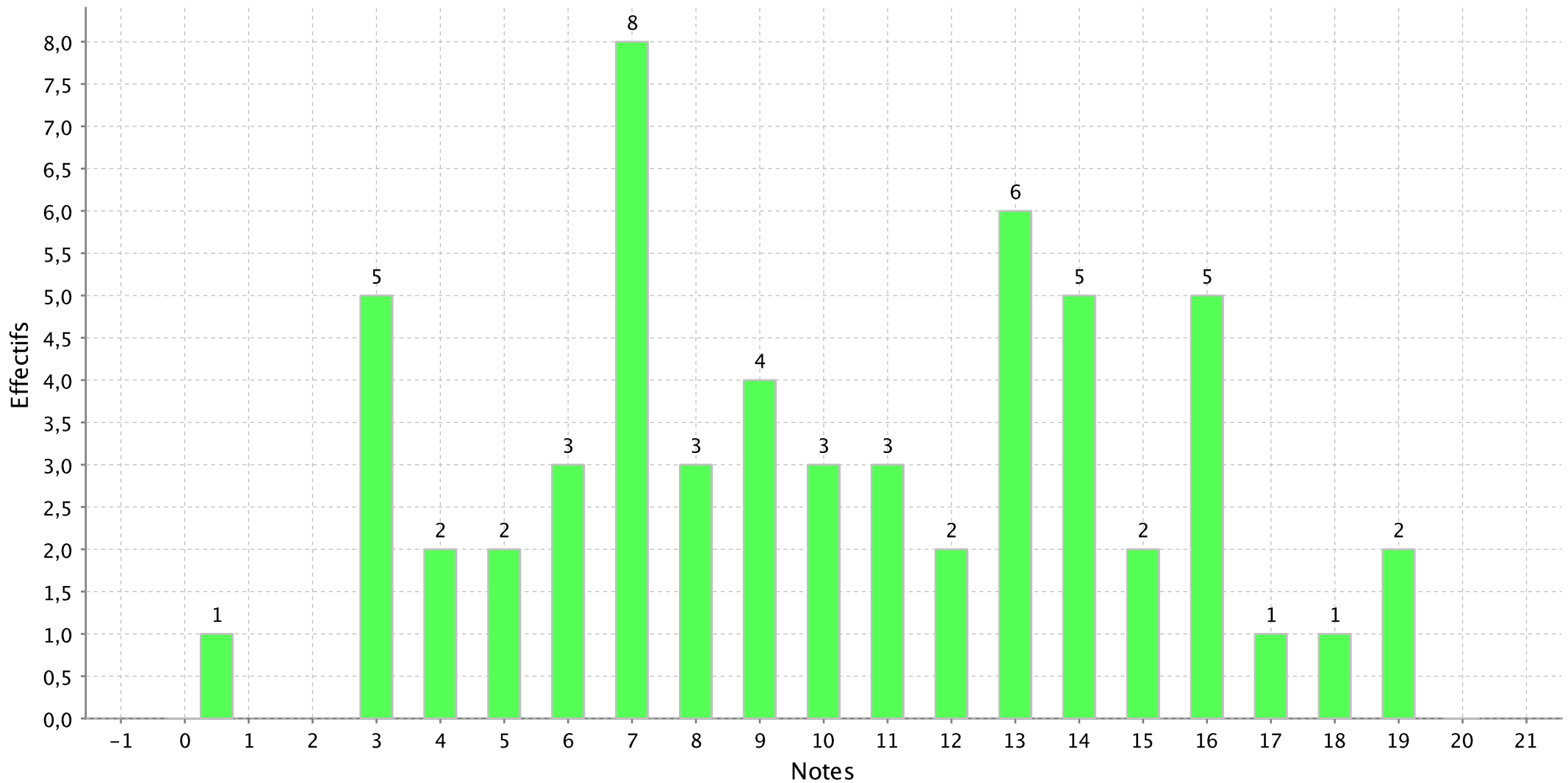

Histogramme de l'épreuve : SSO Option Ulm (O) latin du concours SC SOCIALES ULM

Nombre de candidats concernés : 9 - Nombre de candidats présents : 9 - Nombre de candidats absents : 0 - Nombre de candidats ayant rendu une copie blanche : 0

Note minimum :8,00

Note maximum :18,00

Moyenne :12,78

Ecart type :3,03

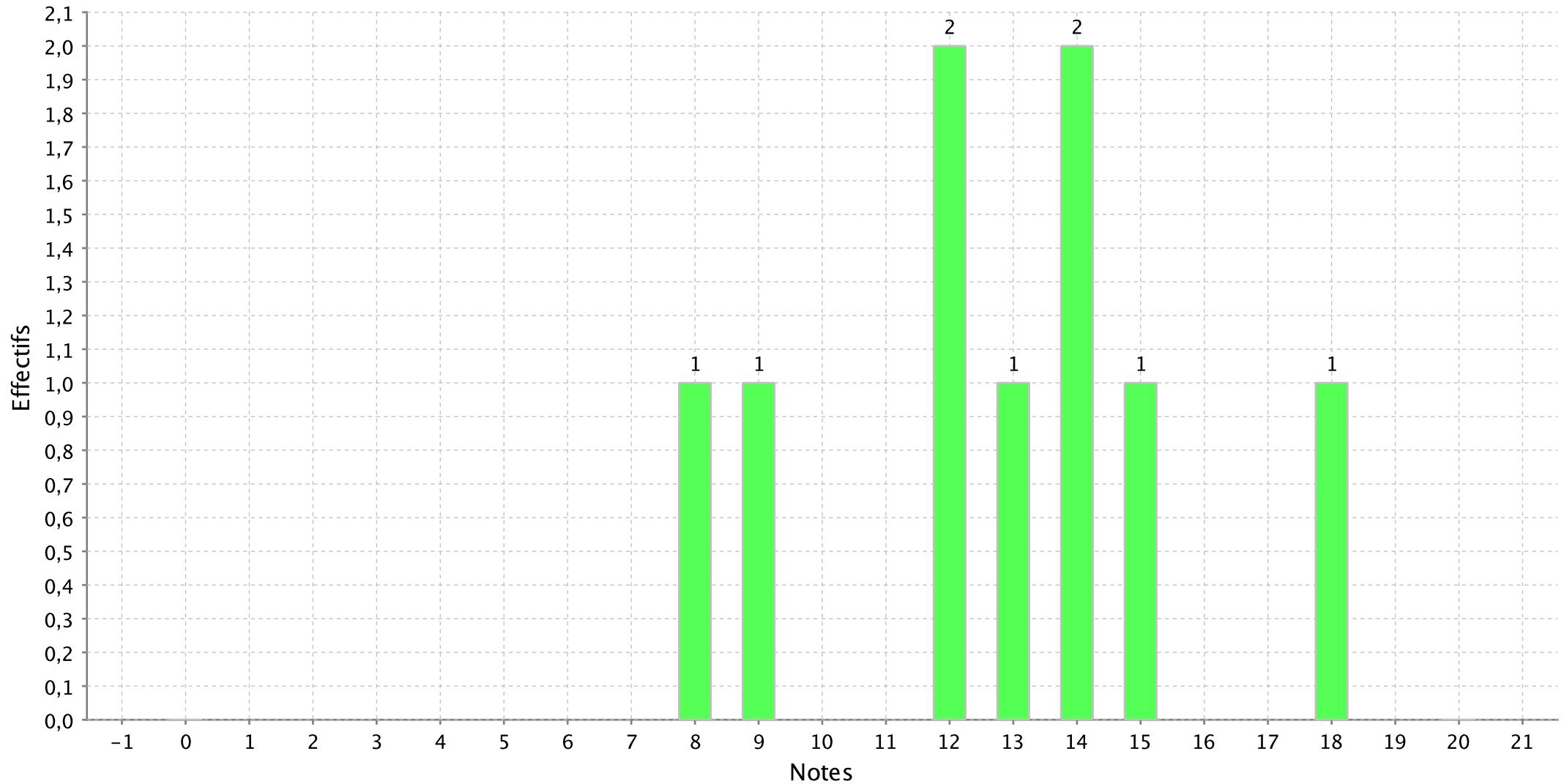

Histogramme de l'épreuve : SSO Option Ulm (O) grec du concours SC SOCIALES ULM

Nombre de candidats concernés : 2 - Nombre de candidats présents : 2 - Nombre de candidats absents : 0 - Nombre de candidats ayant rendu une copie blanche : 0

Note minimum :10,00

Note maximum :15,00

Moyenne :12,50

Ecart type :3,54

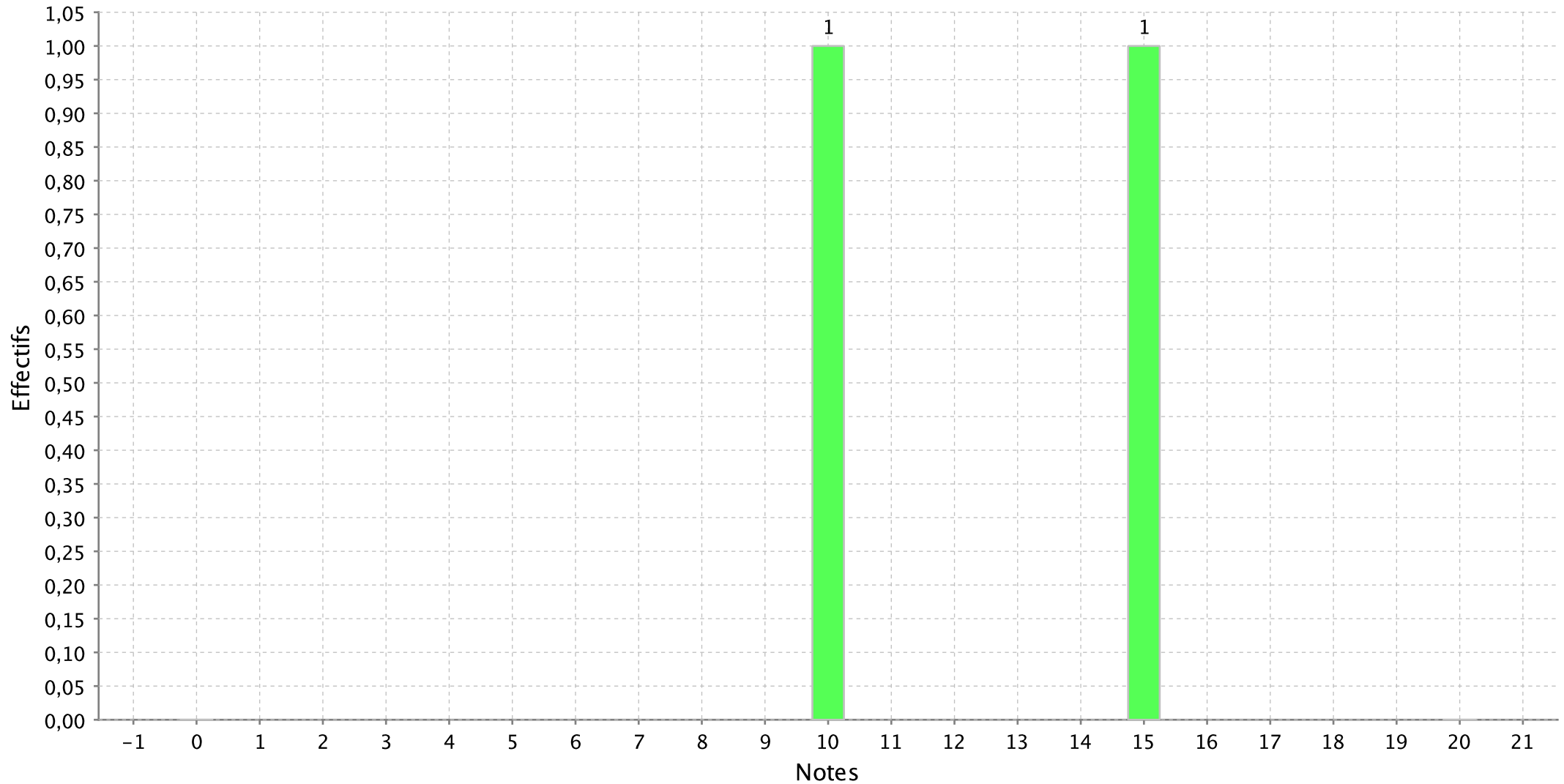

Histogramme de l'épreuve : SSO Option Ulm (O) géographie du concours SC SOCIALES ULM

Nombre de candidats concernés : 18 - Nombre de candidats présents : 18 - Nombre de candidats absents : 0 - Nombre de candidats ayant rendu une copie blanche :

Note minimum :6,00

Note maximum :17,50

Moyenne :11,94

Ecart type :3,01

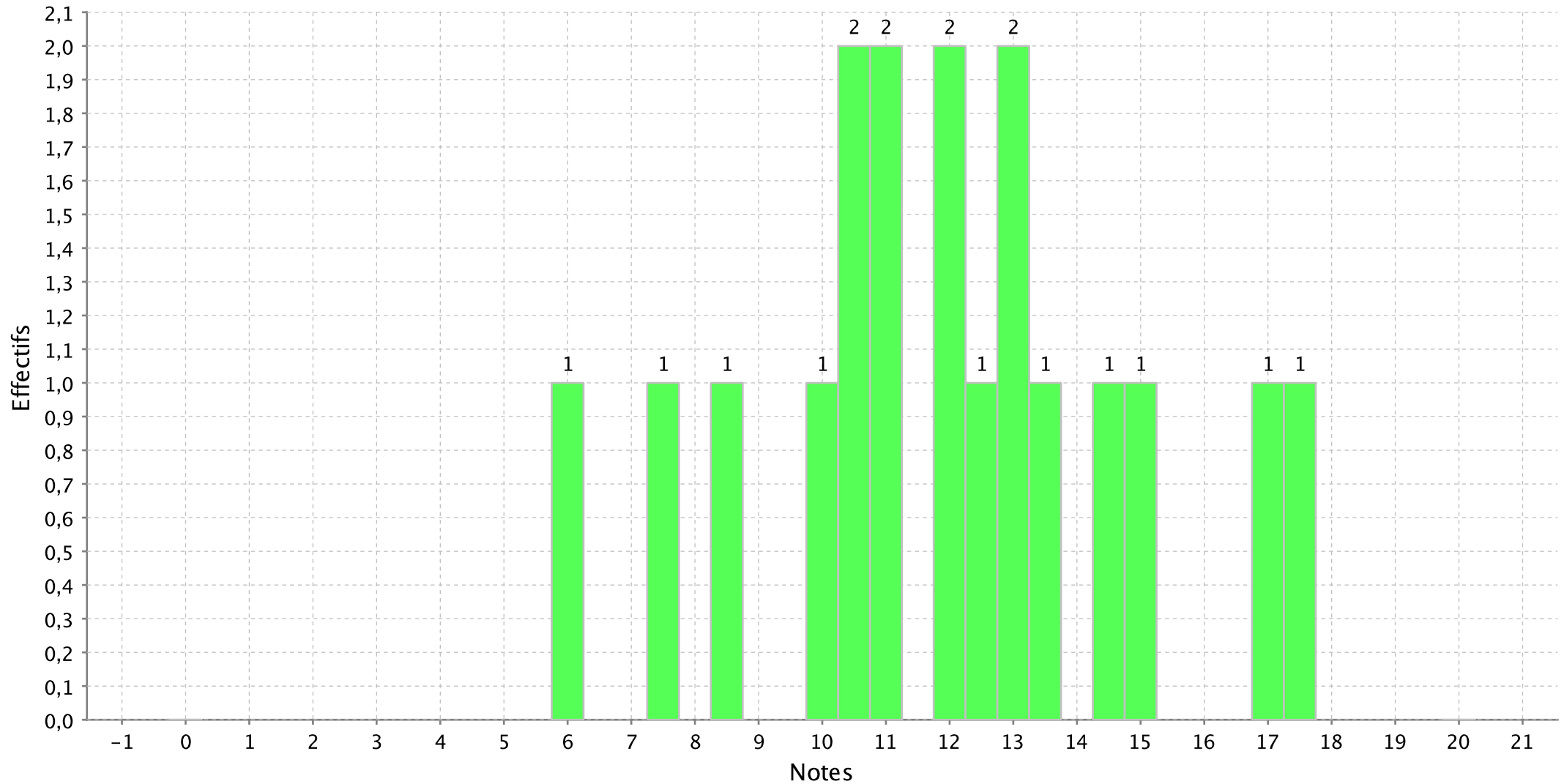

Histogramme de l'épreuve : SSO Option Ulm (O) sciences sociales Oral Economie du concours SC SOCIALES ULM

Nombre de candidats concernés : 11 - Nombre de candidats présents : 11 - Nombre de candidats absents : 0 - Nombre de candidats ayant rendu une copie blanche :

Note minimum :6,00

Note maximum :17,00

Moyenne :13,27

Ecart type :2,83

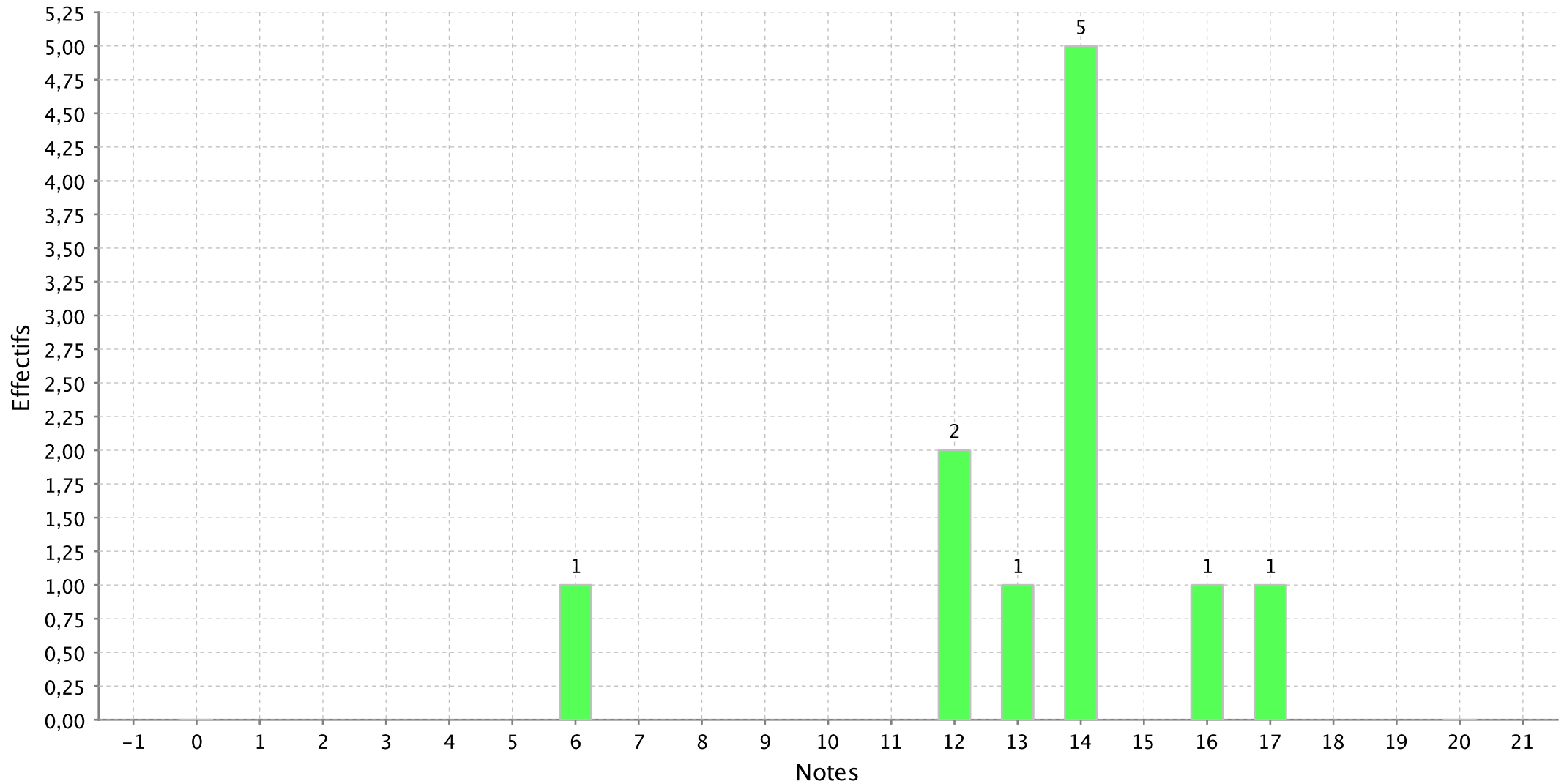

Histogramme de l'épreuve : SSO Option Ulm (O) sciences sociales Oral Sociologie du concours SC SOCIALES ULM

Nombre de candidats concernés : 14 - Nombre de candidats présents : 14 - Nombre de candidats absents : 0 - Nombre de candidats ayant rendu une copie blanche :

Note minimum :6,00

Note maximum :19,00

Moyenne :11,93

Ecart type :3,52

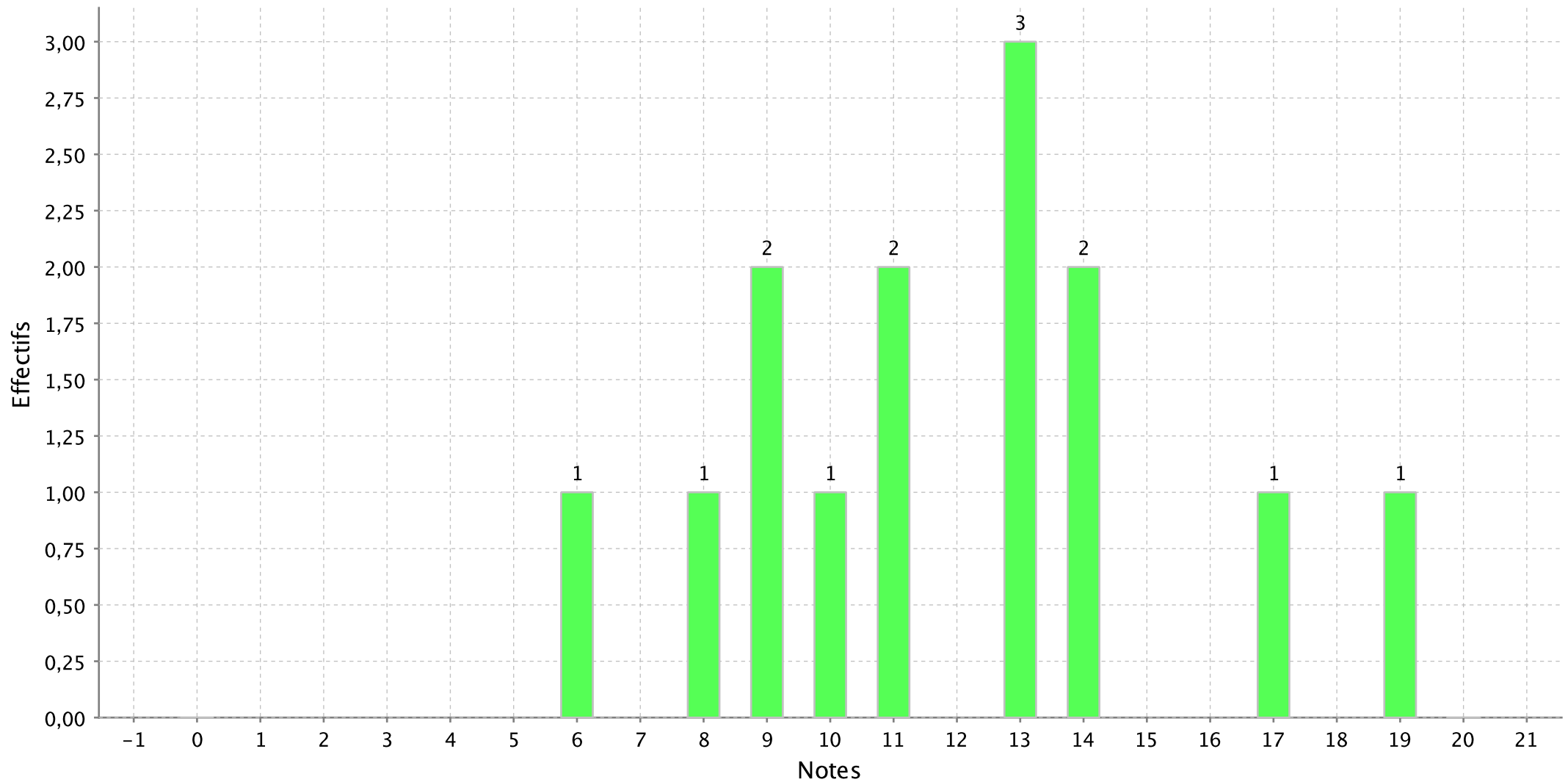

Histogramme de l'épreuve : SSO Option Ulm (O) allemand du concours SC SOCIALES ULM

Nombre de candidats concernés : 1 - Nombre de candidats présents : 1 - Nombre de candidats absents : 0 - Nombre de candidats ayant rendu une copie blanche : 0

Note minimum :19,00

Note maximum :19,00

Moyenne :19,00

Ecart type :

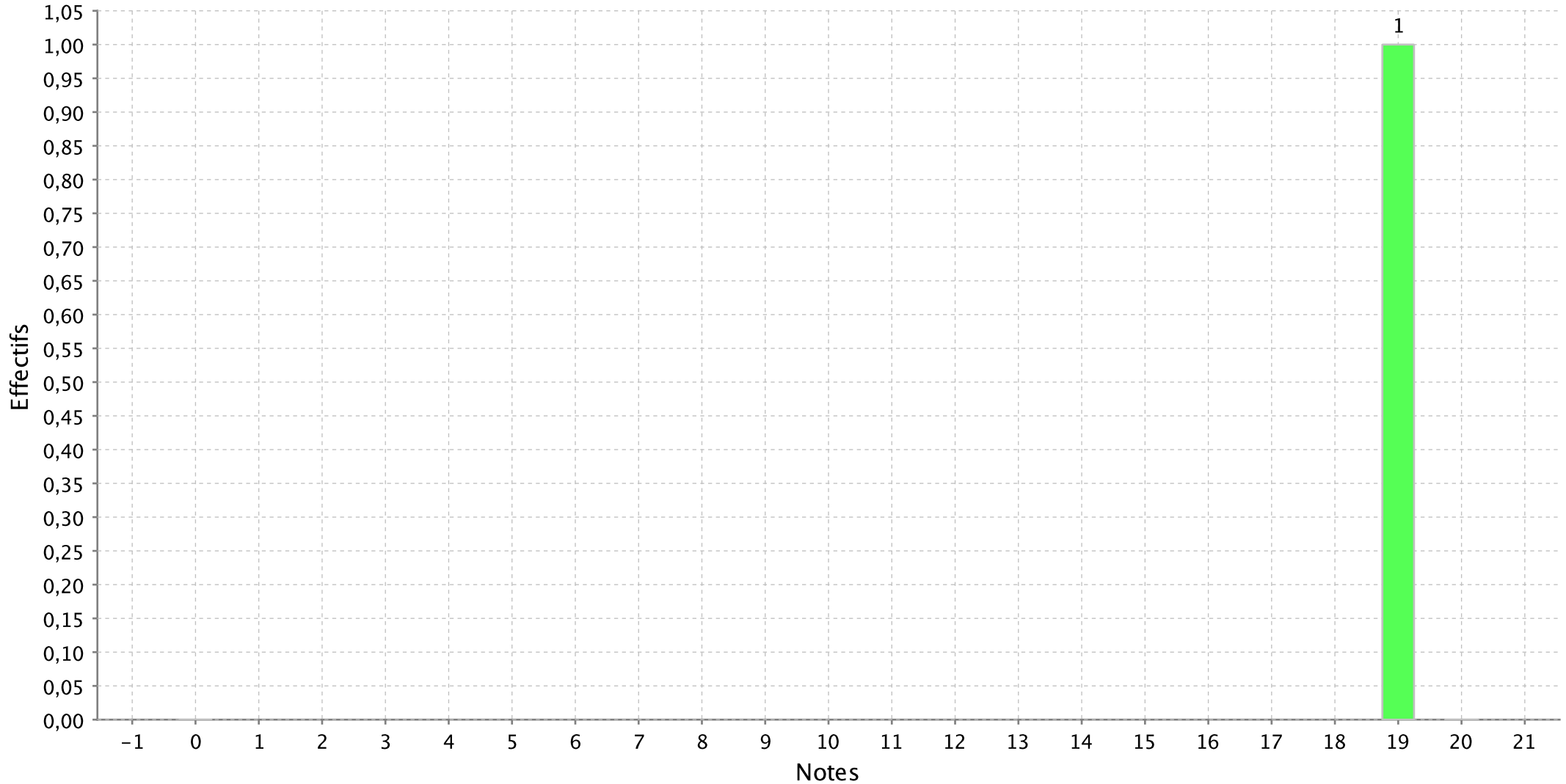

Histogramme de l'épreuve : SSO Option Ulm (O) anglais du concours SC SOCIALES ULM

Nombre de candidats concernés : 1 - Nombre de candidats présents : 1 - Nombre de candidats absents : 0 - Nombre de candidats ayant rendu une copie blanche : 0

Note minimum :13,00

Note maximum :13,00

Moyenne :13,00

Ecart type :

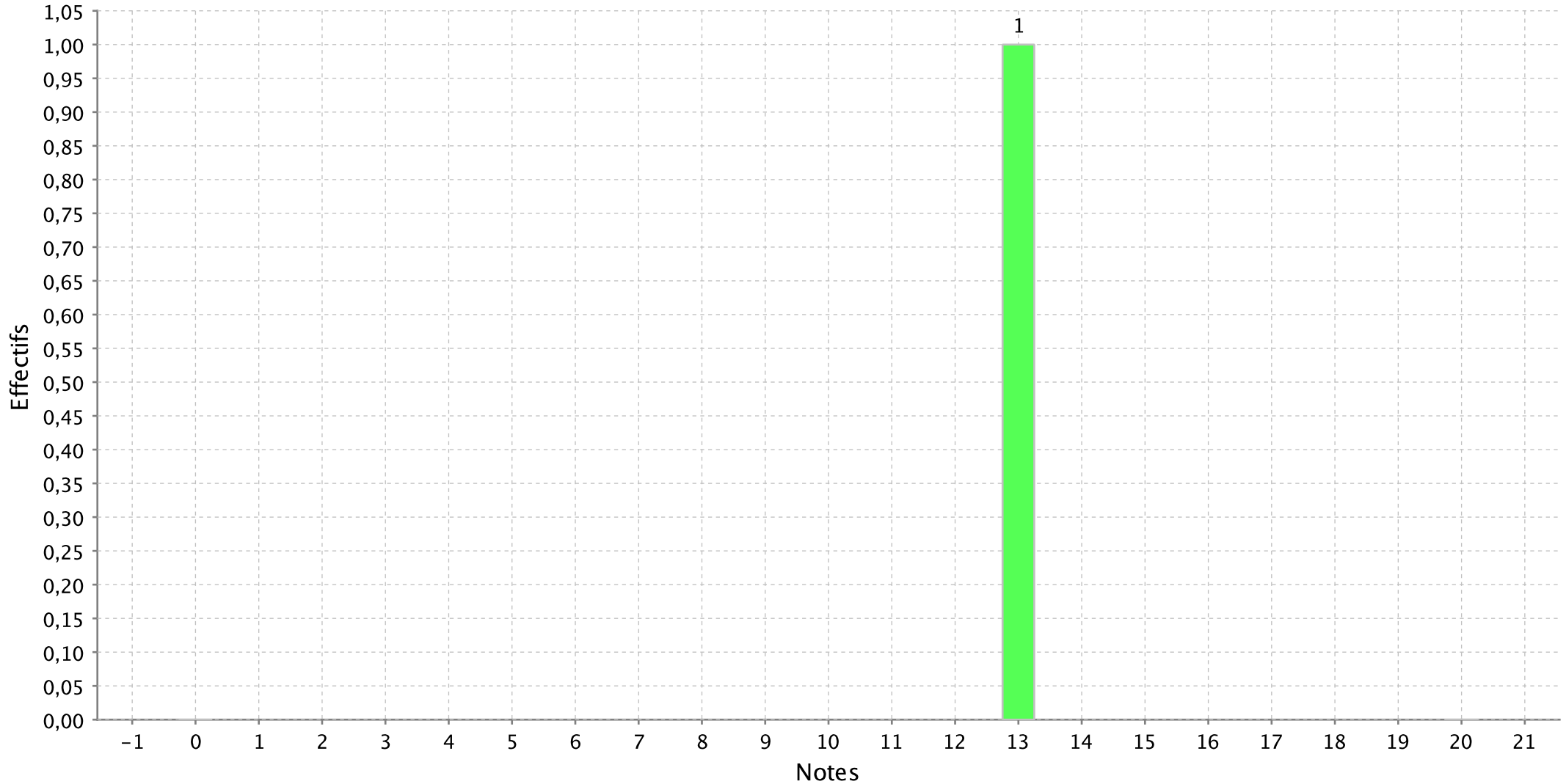

Histogramme de l'épreuve : SSO Option Ulm (O) espagnol du concours SC SOCIALES ULM

Nombre de candidats concernés : 2 - Nombre de candidats présents : 2 - Nombre de candidats absents : 0 - Nombre de candidats ayant rendu une copie blanche : 0

Note minimum :6,00

Note maximum :18,00

Moyenne :12,00

Ecart type :8,49

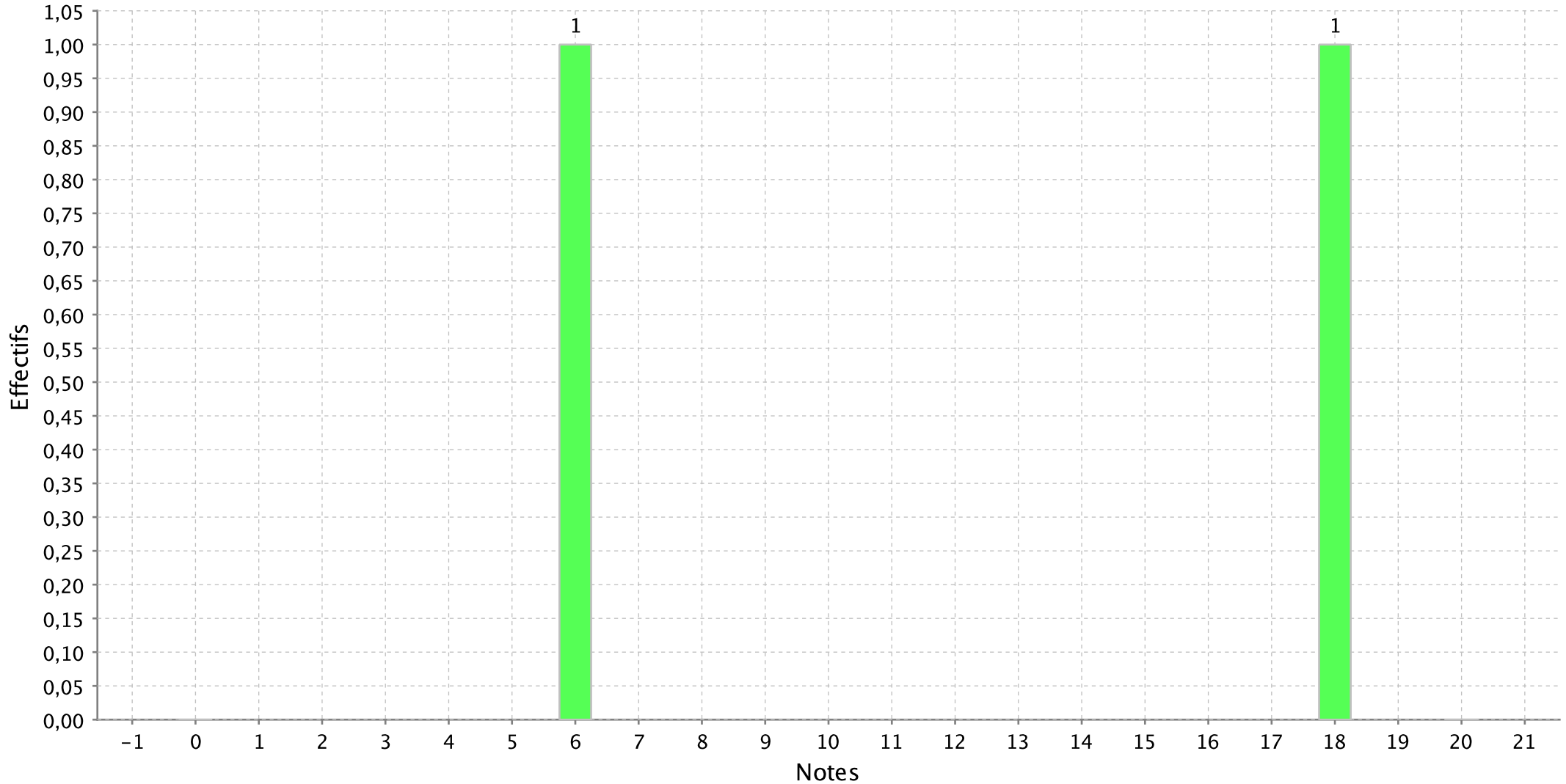

Histogramme de l'épreuve : ORAL SOCIO/ECO (BQ SOC) Economie du concours SC SOCIALES ULM

Nombre de candidats concernés : 29 - Nombre de candidats présents : 29 - Nombre de candidats absents : 0 - Nombre de candidats ayant rendu une copie blanche :

Note minimum :4,00

Note maximum :19,00

Moyenne :10,86

Ecart type :4,17

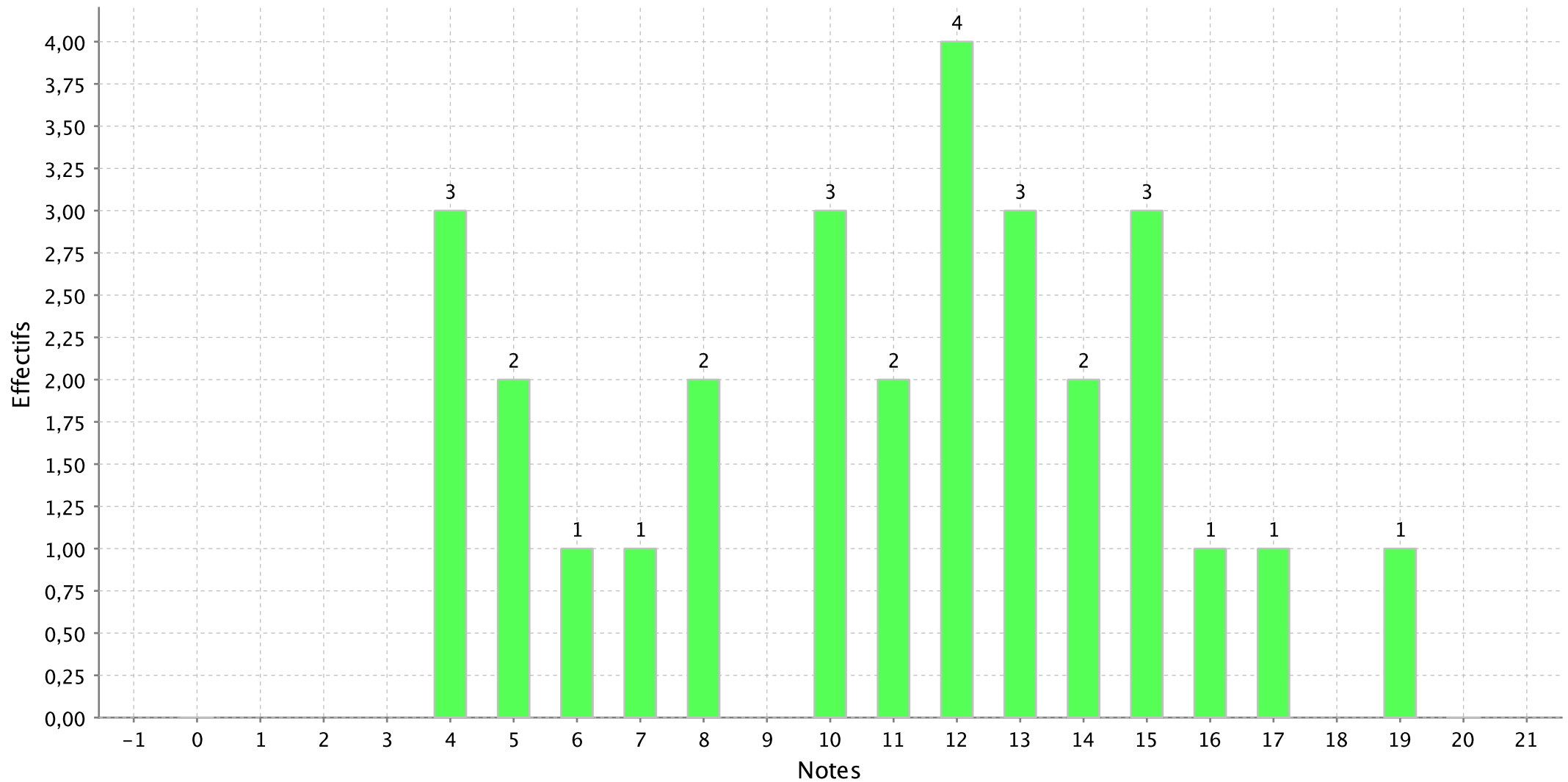

Histogramme de l'épreuve : ORAL SOCIO/ECO (BQ SOC) Sociologie du concours SC SOCIALES ULM

Nombre de candidats concernés : 29 - Nombre de candidats présents : 29 - Nombre de candidats absents : 0 - Nombre de candidats ayant rendu une copie blanche :

Note minimum :2,00

Note maximum :18,00

Moyenne :11,52

Ecart type :4,27

