

# Histogramme de l'épreuve : SSO Français U/F du concours A-Sciences sociales Paris

Nombre de candidats concernés : 601 - Nombre de candidats présents : 567 - Nombre de candidats absents : 34 - Nombre de candidats ayant rendu une copie

Note minimum :0,00

Note maximum :19,00

Moyenne :8,05

Ecart type :3,02

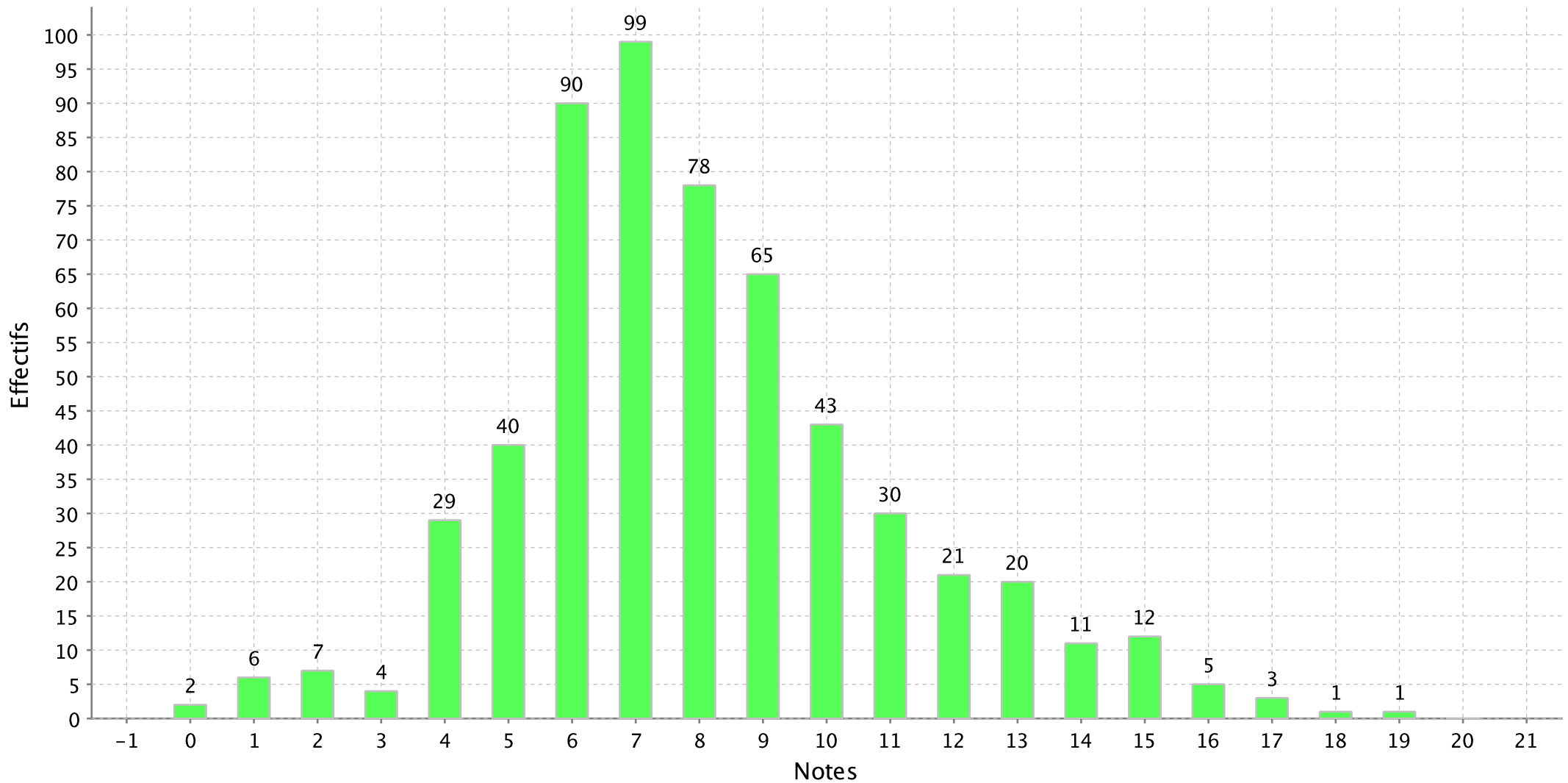

### Histogramme de l'épreuve : SSO Histoire U/F/C du concours A-Sciences sociales Paris

Nombre de candidats concernés : 601 - Nombre de candidats présents : 564 - Nombre de candidats absents : 37 - Nombre de candidats ayant rendu une copie

Note minimum :0,00

Note maximum :19,00

Moyenne :8,62

Ecart type :3,84

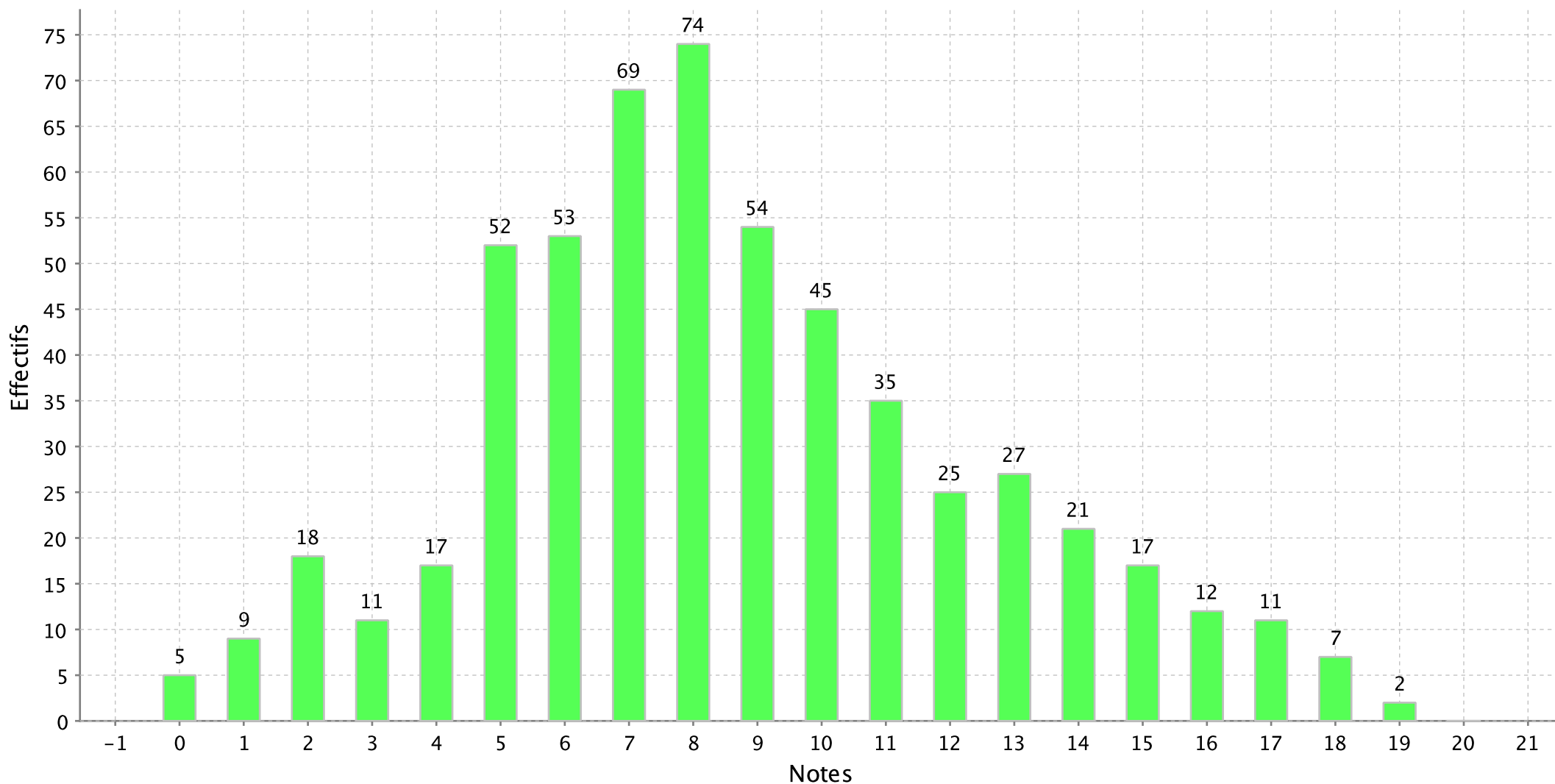

PS : Les notes sont arrondies au demi-point le plus proche

### Histogramme de l'épreuve : SSO Option U/F arabe du concours A-Sciences sociales Paris

Nombre de candidats concernés : 1 - Nombre de candidats présents : 1 - Nombre de candidats absents : 0 - Nombre de candidats ayant rendu une copie blanche : 0

Note minimum :3,00

Note maximum :3,00

Moyenne :3,00

Ecart type :

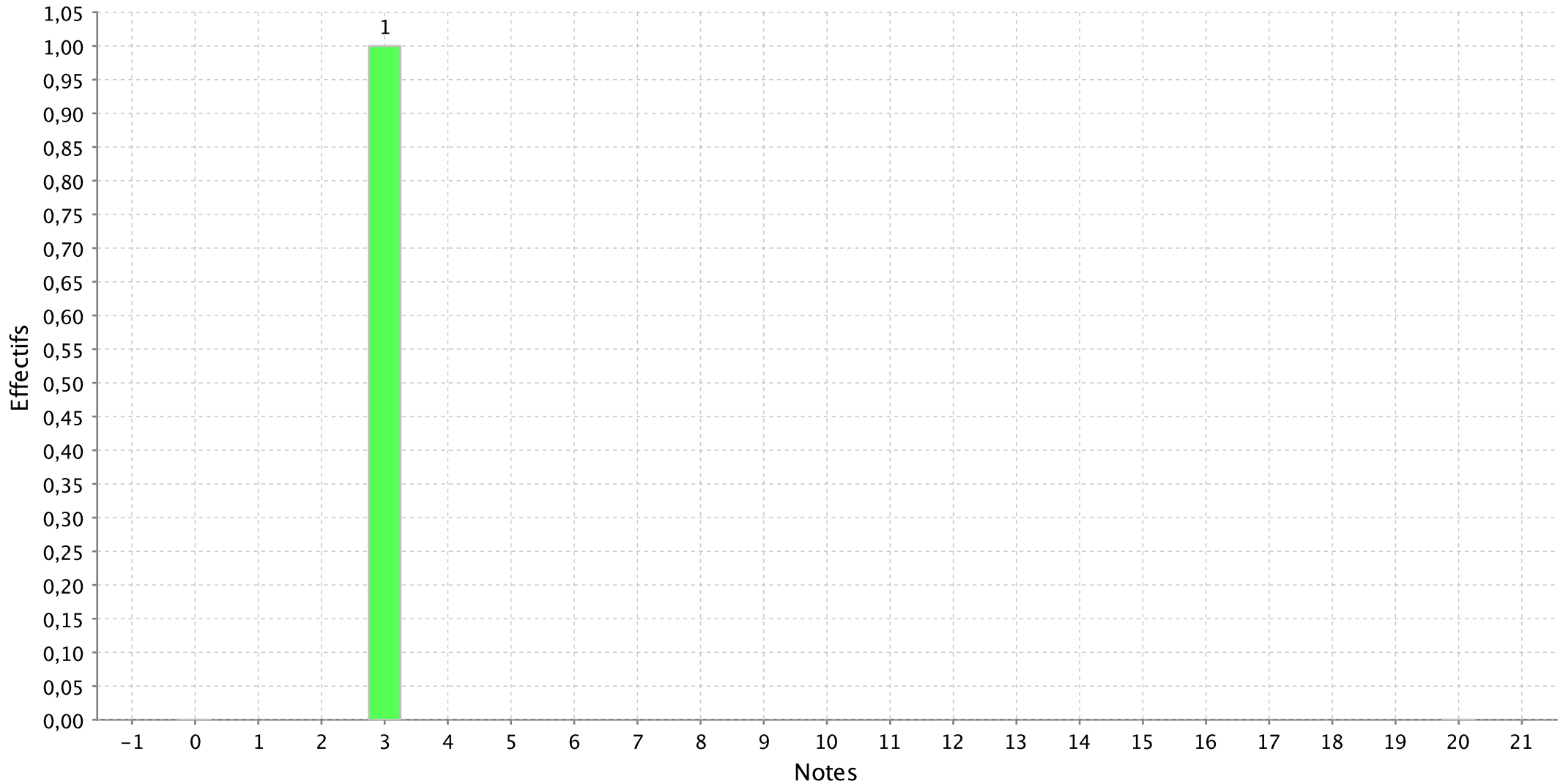



### Histogramme de l'épreuve : SSO Option U/F espagnol du concours A-Sciences sociales Paris

Nombre de candidats concernés : 43 - Nombre de candidats présents : 42 - Nombre de candidats absents : 1 - Nombre de candidats ayant rendu une copie blanche :

Note minimum :0,00

Note maximum :17,00

Moyenne :8,67

Ecart type :4,67

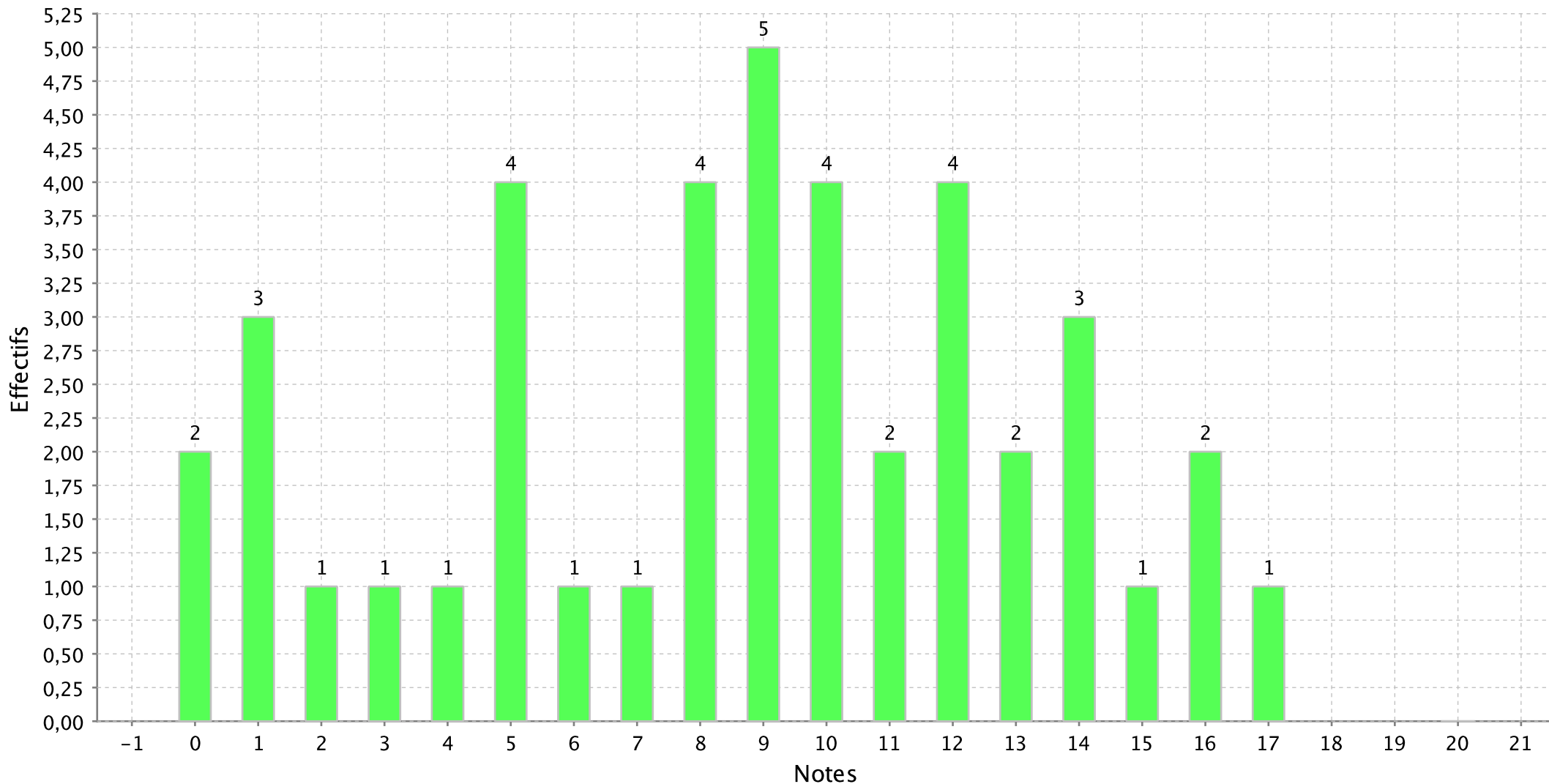

PS : Les notes sont arrondies au demi-point le plus proche



### Histogramme de l'épreuve : SSO Option U/F italien du concours A-Sciences sociales Paris

Nombre de candidats concernés : 6 - Nombre de candidats présents : 5 - Nombre de candidats absents : 1 - Nombre de candidats ayant rendu une copie blanche : 0

Note minimum :6,00

Note maximum :17,00

Moyenne :12,60

Ecart type :4,39

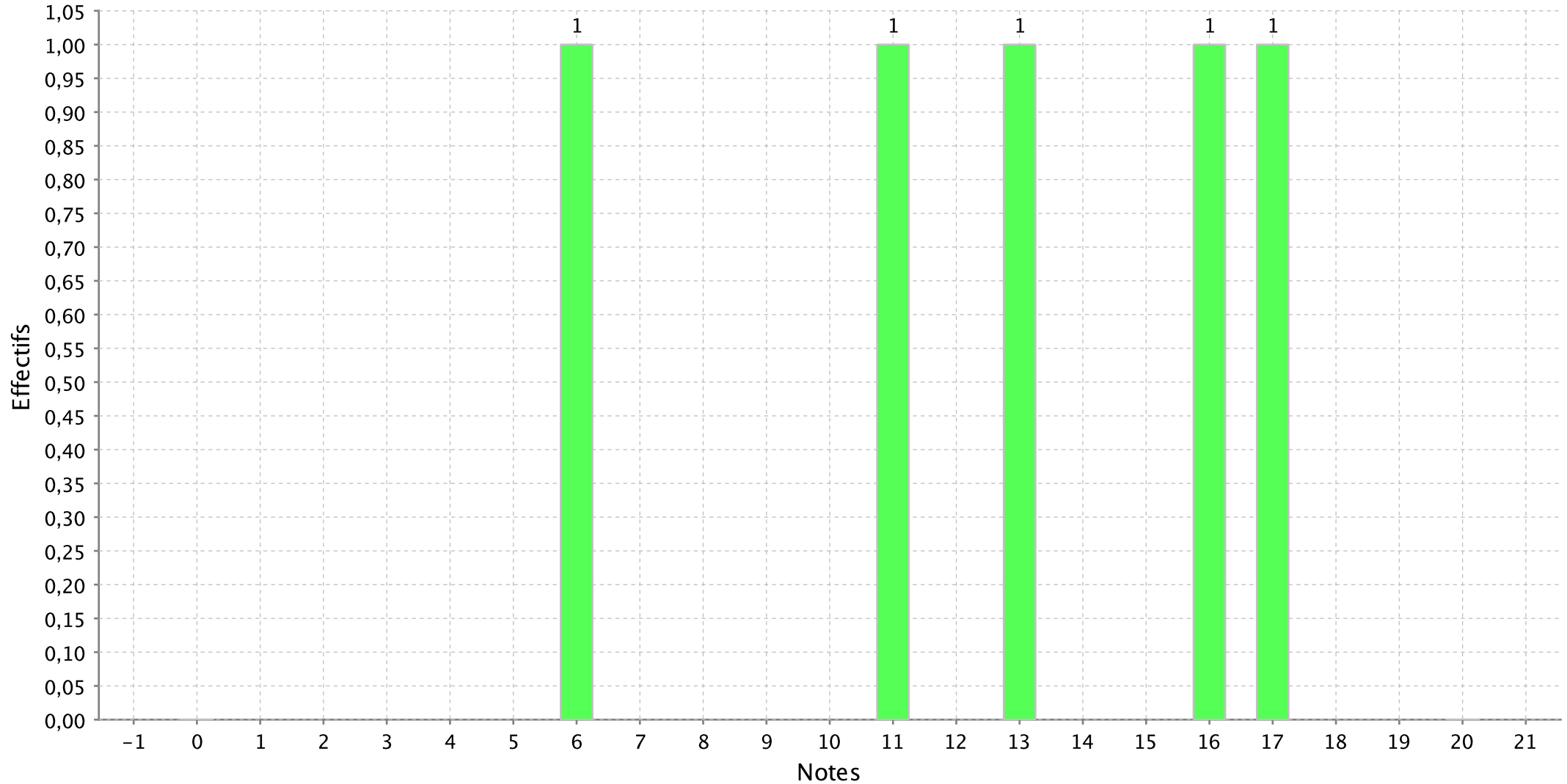









### Histogramme de l'épreuve : SSO Option U/F russe du concours A-Sciences sociales Paris

Nombre de candidats concernés : 1 - Nombre de candidats présents : 1 - Nombre de candidats absents : 0 - Nombre de candidats ayant rendu une copie blanche : 0

Note minimum :9,00

Note maximum :9,00

Moyenne :9,00

Ecart type :

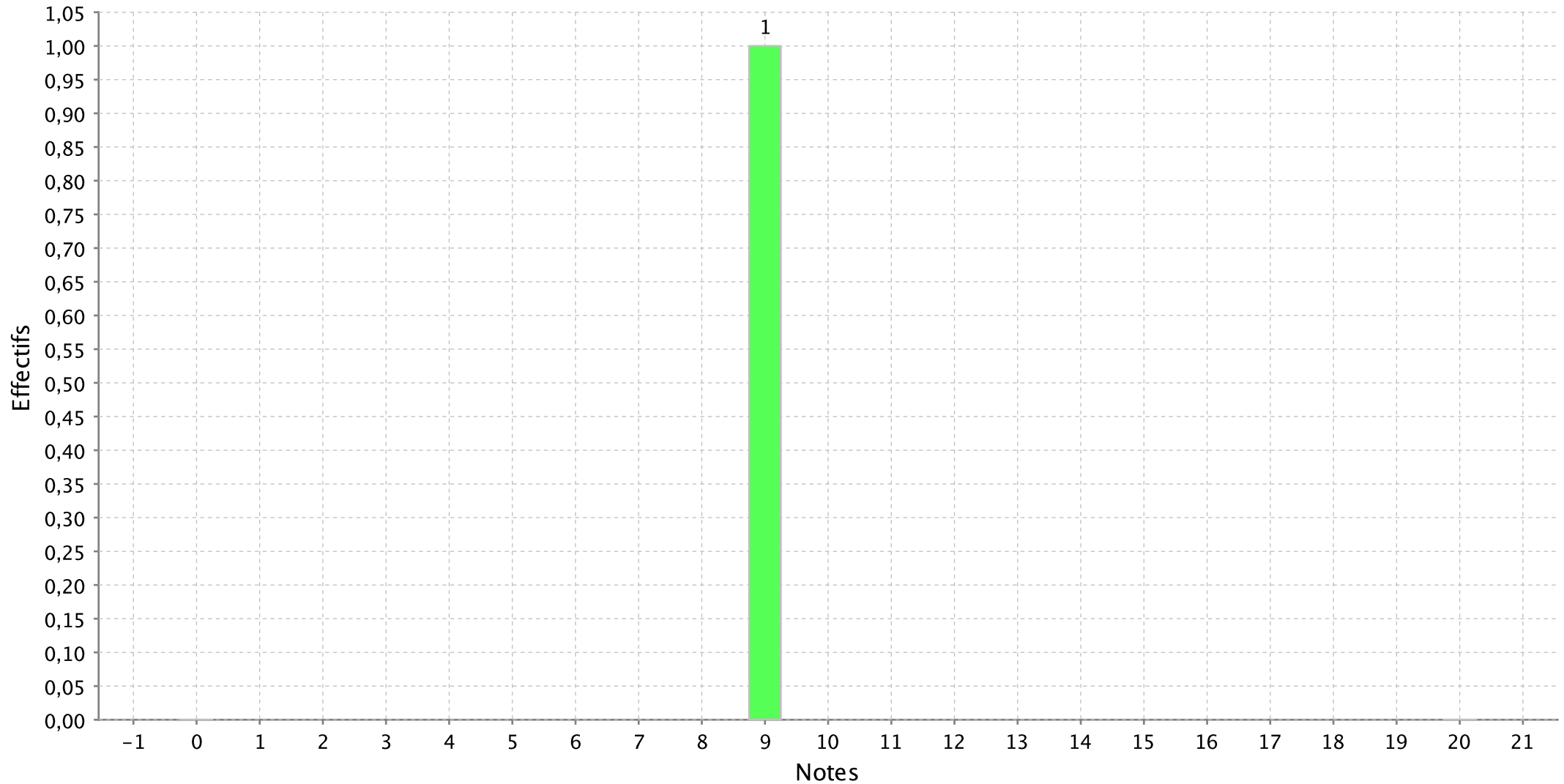



### Histogramme de l'épreuve : SSO Option U/F version latin du concours A-Sciences sociales Paris

Nombre de candidats concernés : 44 - Nombre de candidats présents : 44 - Nombre de candidats absents : 0 - Nombre de candidats ayant rendu une copie blanche :

Note minimum :0,50

Note maximum :19,50

Moyenne :11,61

Ecart type :5,25

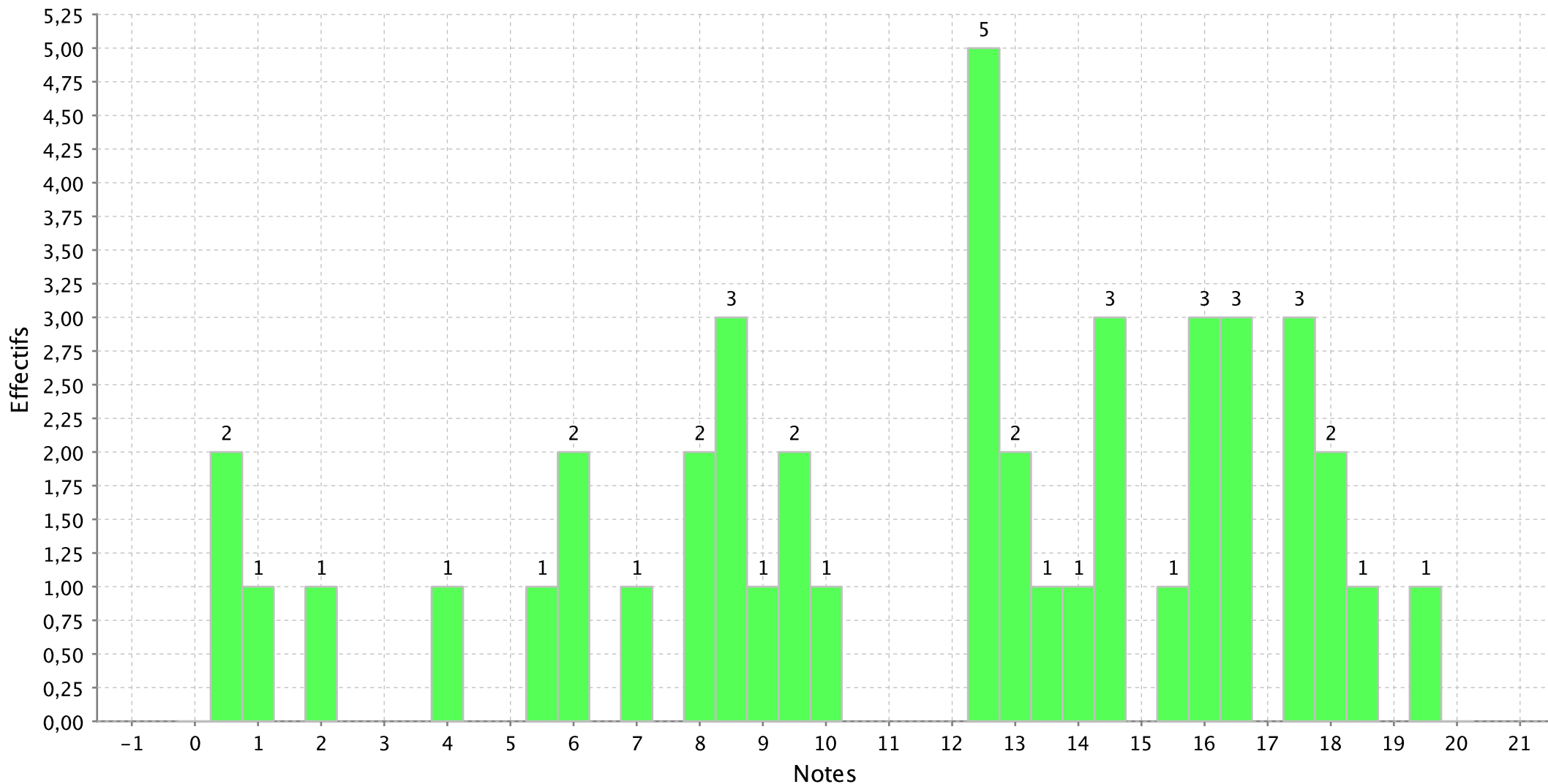

PS : Les notes sont arrondies au demi-point le plus proche

### Histogramme de l'épreuve : SSO Option U/F version grec du concours A-Sciences sociales Paris

Nombre de candidats concernés : 7 - Nombre de candidats présents : 6 - Nombre de candidats absents : 1 - Nombre de candidats ayant rendu une copie blanche : 0

Note minimum :2,00

Note maximum :19,00

Moyenne :12,83

Ecart type :6,74

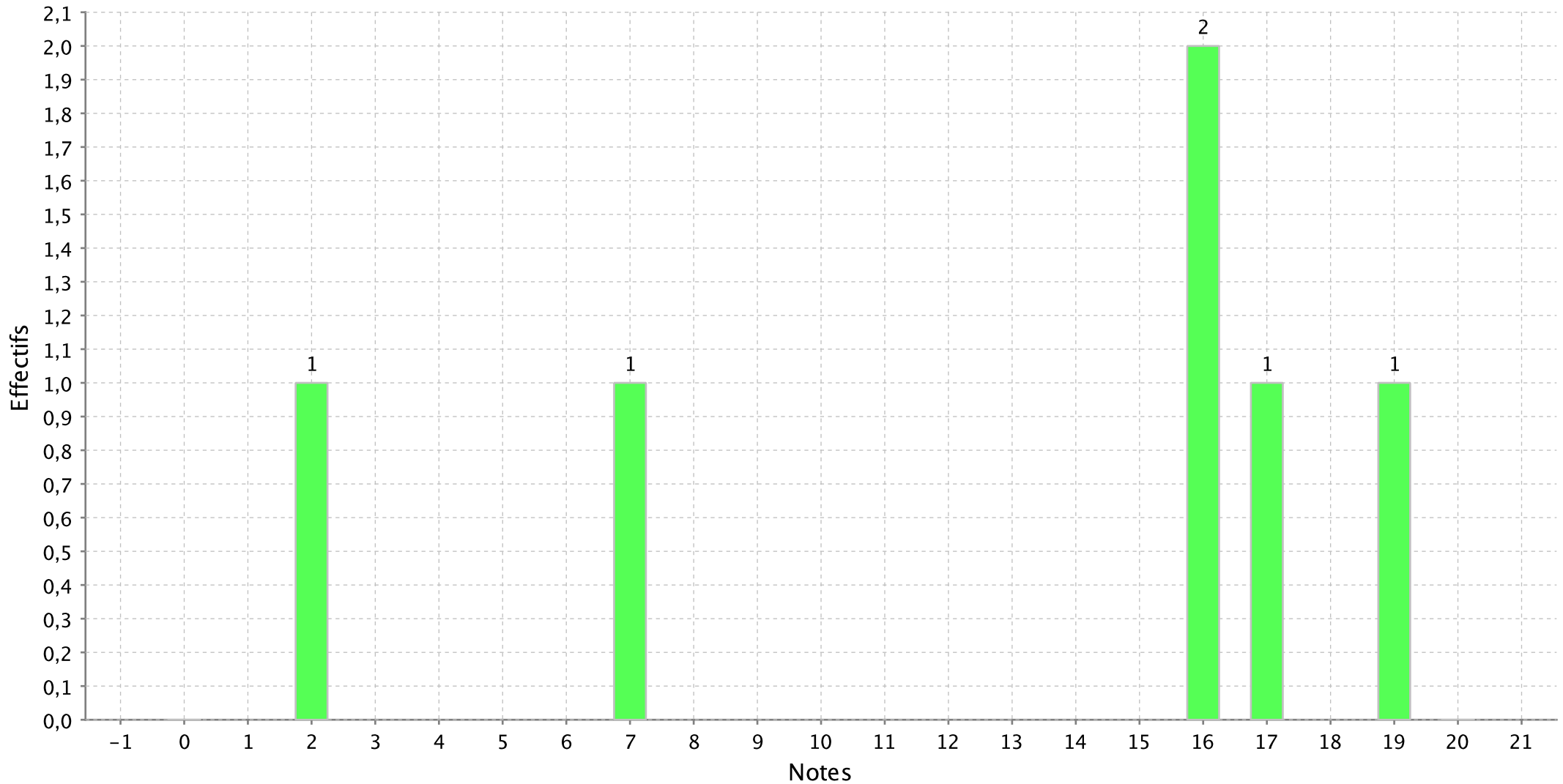

## Histogramme de l'épreuve : SSO Option U/F allemand du concours A-Sciences sociales Paris

Nombre de candidats concernés : 64 - Nombre de candidats présents : 61 - Nombre de candidats absents : 3 - Nombre de candidats ayant rendu une copie blanche :

Note minimum :0,50

Note maximum :19,00

Moyenne :8,39

Ecart type :4,70

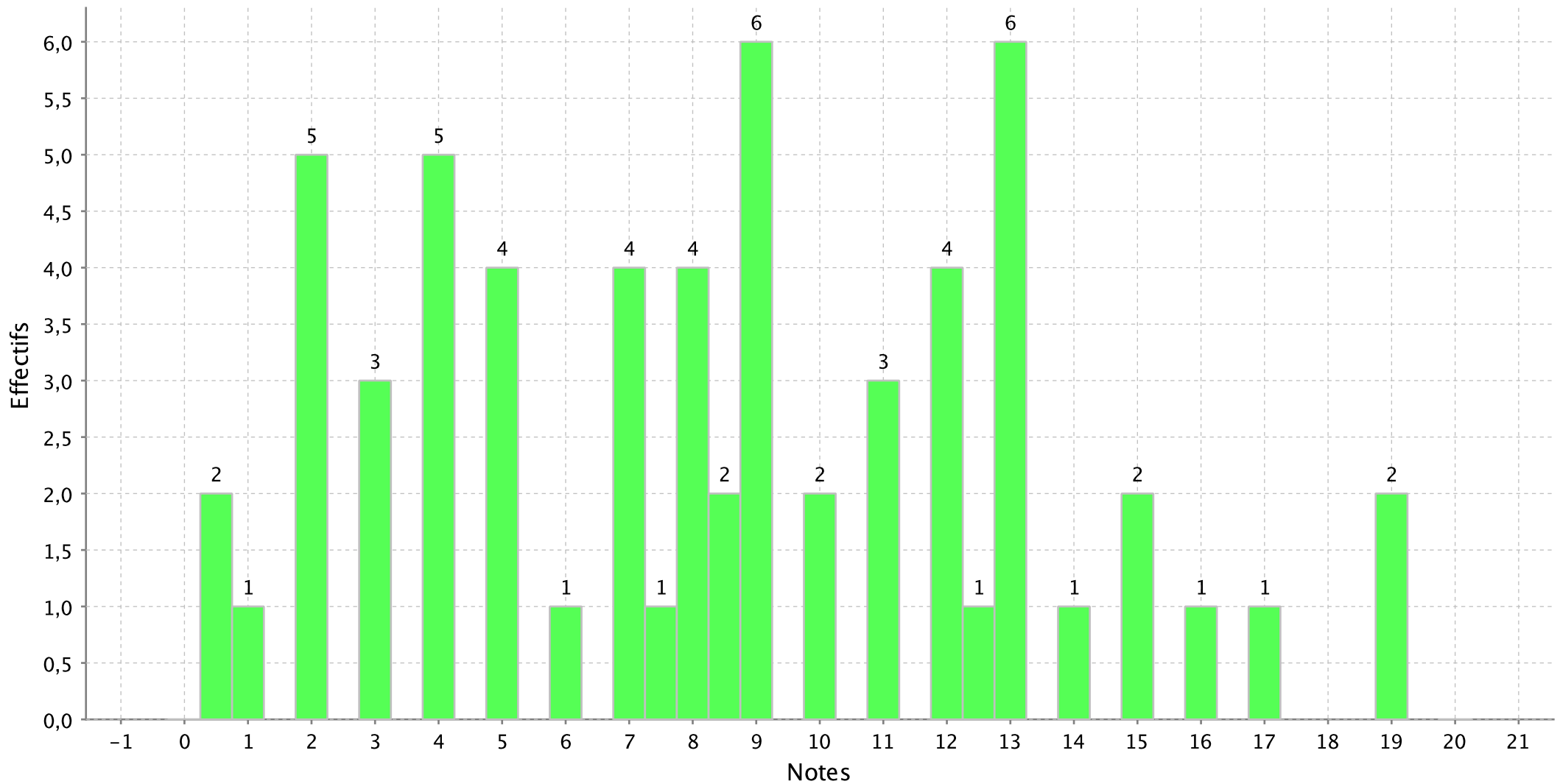

## Histogramme de l'épreuve : SSO Option U/F anglais du concours A-Sciences sociales Paris

Nombre de candidats concernés : 298 - Nombre de candidats présents : 274 - Nombre de candidats absents : 24 - Nombre de candidats ayant rendu une copie

Note minimum :0,00

Note maximum :19,00

Moyenne :7,55

Ecart type :4,99

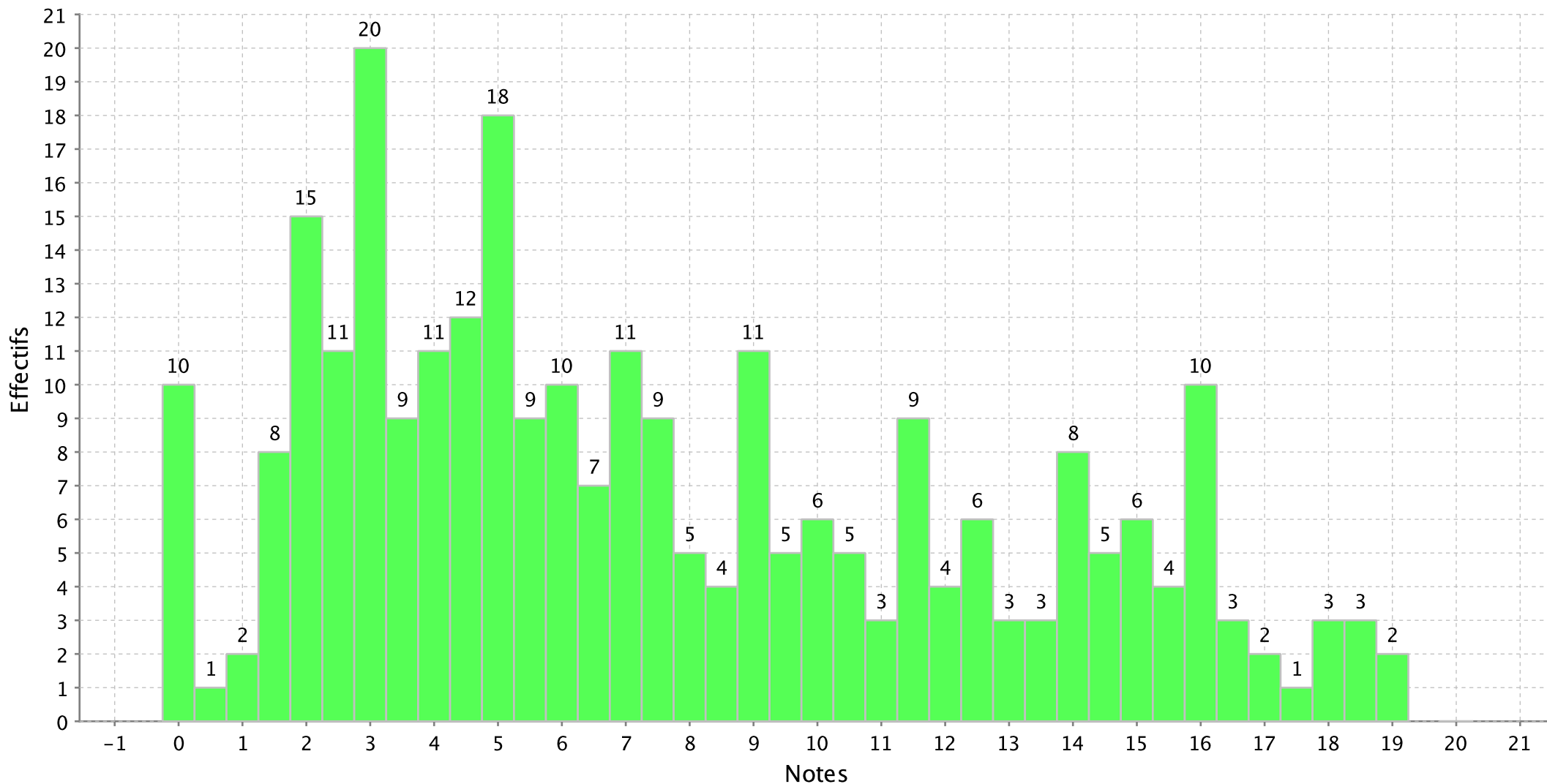



## Histogramme de l'épreuve : SSO Option U/F géographie du concours A-Sciences sociales Paris

Nombre de candidats concernés : 136 - Nombre de candidats présents : 128 - Nombre de candidats absents : 8 - Nombre de candidats ayant rendu une copie blanche

Note minimum :0,00

Note maximum :20,00

Moyenne :10,02

Ecart type :4,38

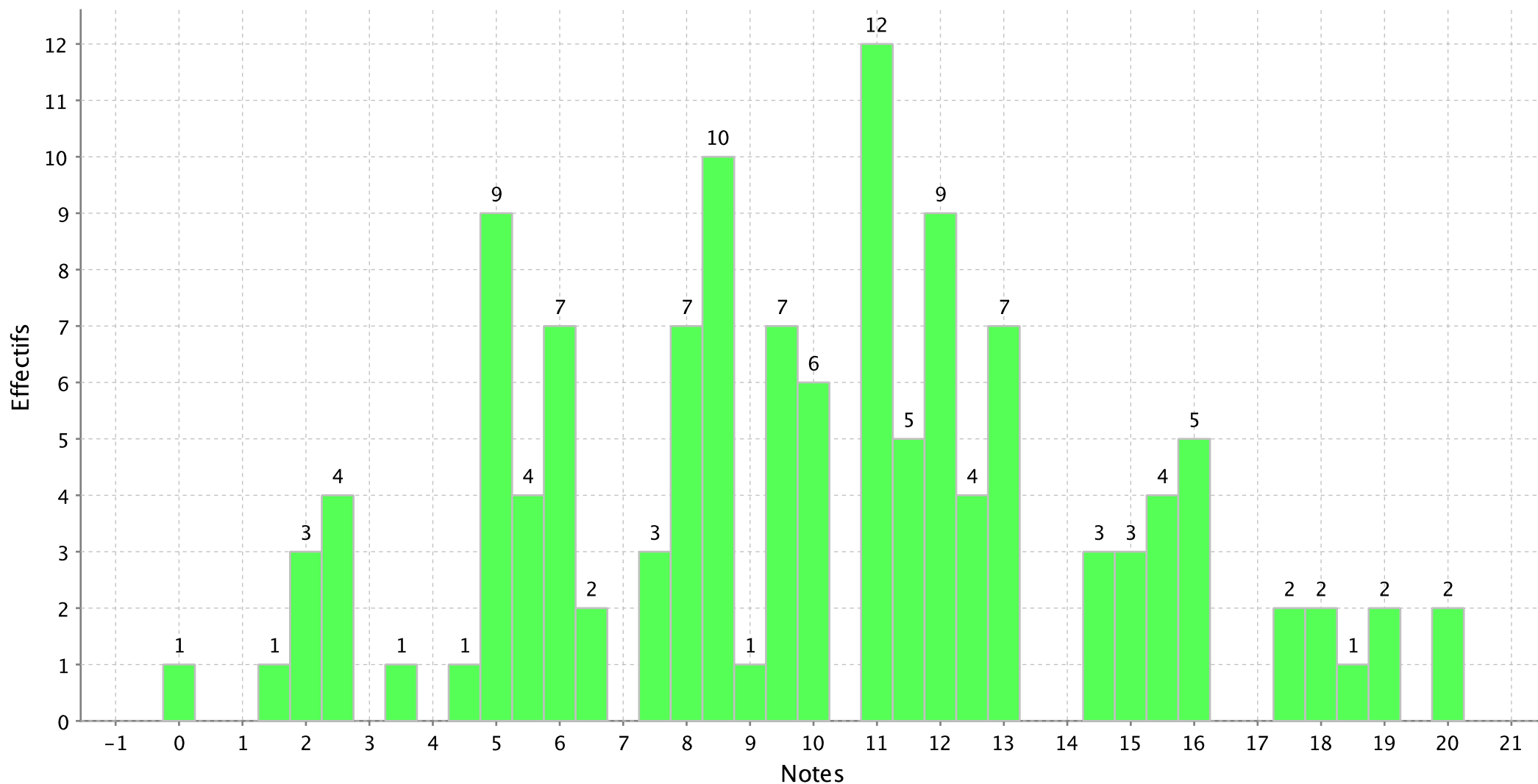

## Histogramme de l'épreuve : SSO Mathematiques U/F/C du concours A-Sciences sociales Paris

Nombre de candidats concernés : 601 - Nombre de candidats présents : 563 - Nombre de candidats absents : 38 - Nombre de candidats ayant rendu une copie

Note minimum :0,00

Note maximum :20,00

Moyenne :7,99

Ecart type :4,73

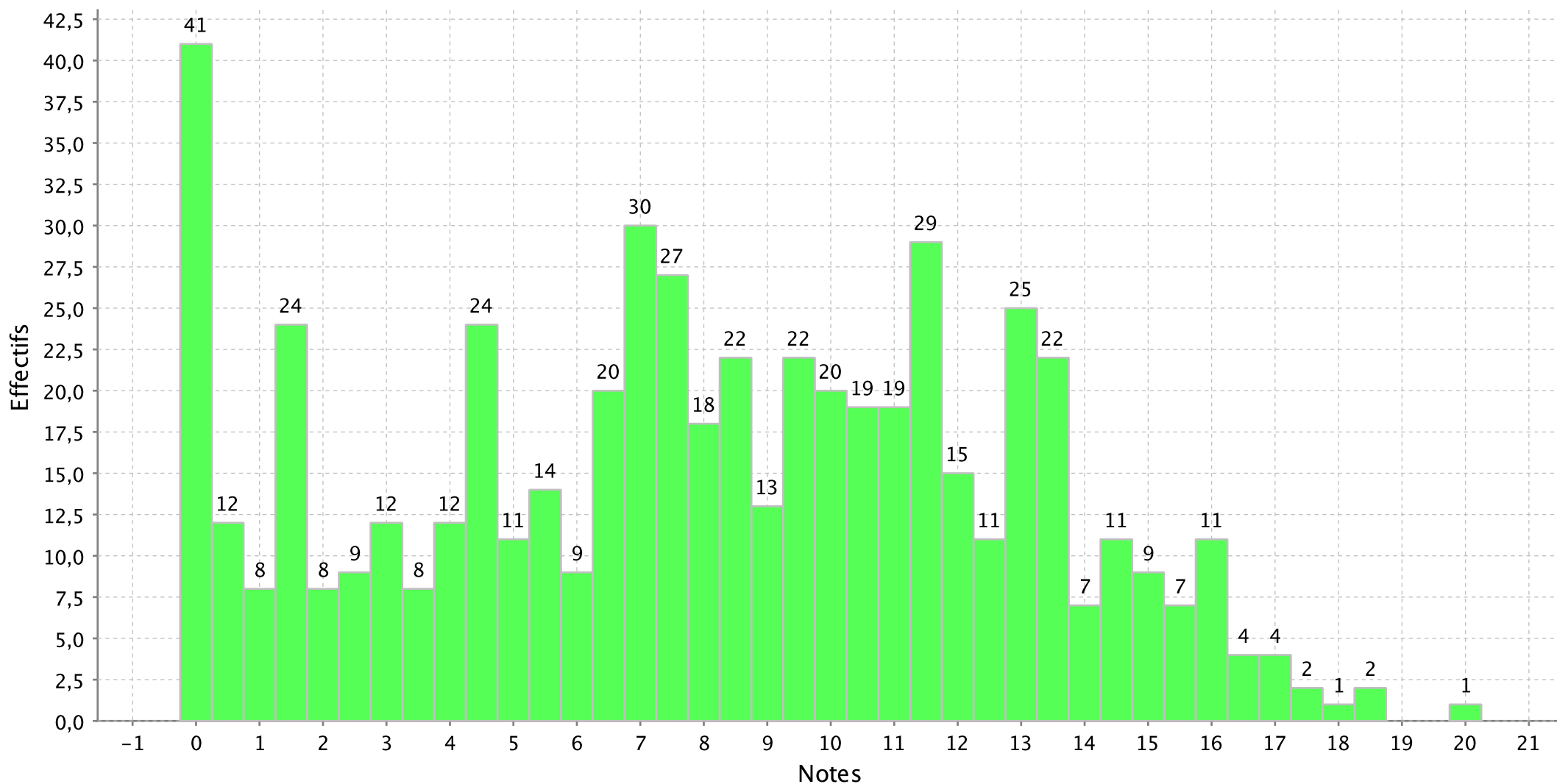

## Histogramme de l'épreuve : SSO Sciences Sociales U/F/C du concours A-Sciences sociales Paris

Nombre de candidats concernés : 601 - Nombre de candidats présents : 560 - Nombre de candidats absents : 41 - Nombre de candidats ayant rendu une copie

Note minimum :0,00

Note maximum :19,00

Moyenne :8,91

Ecart type :3,92

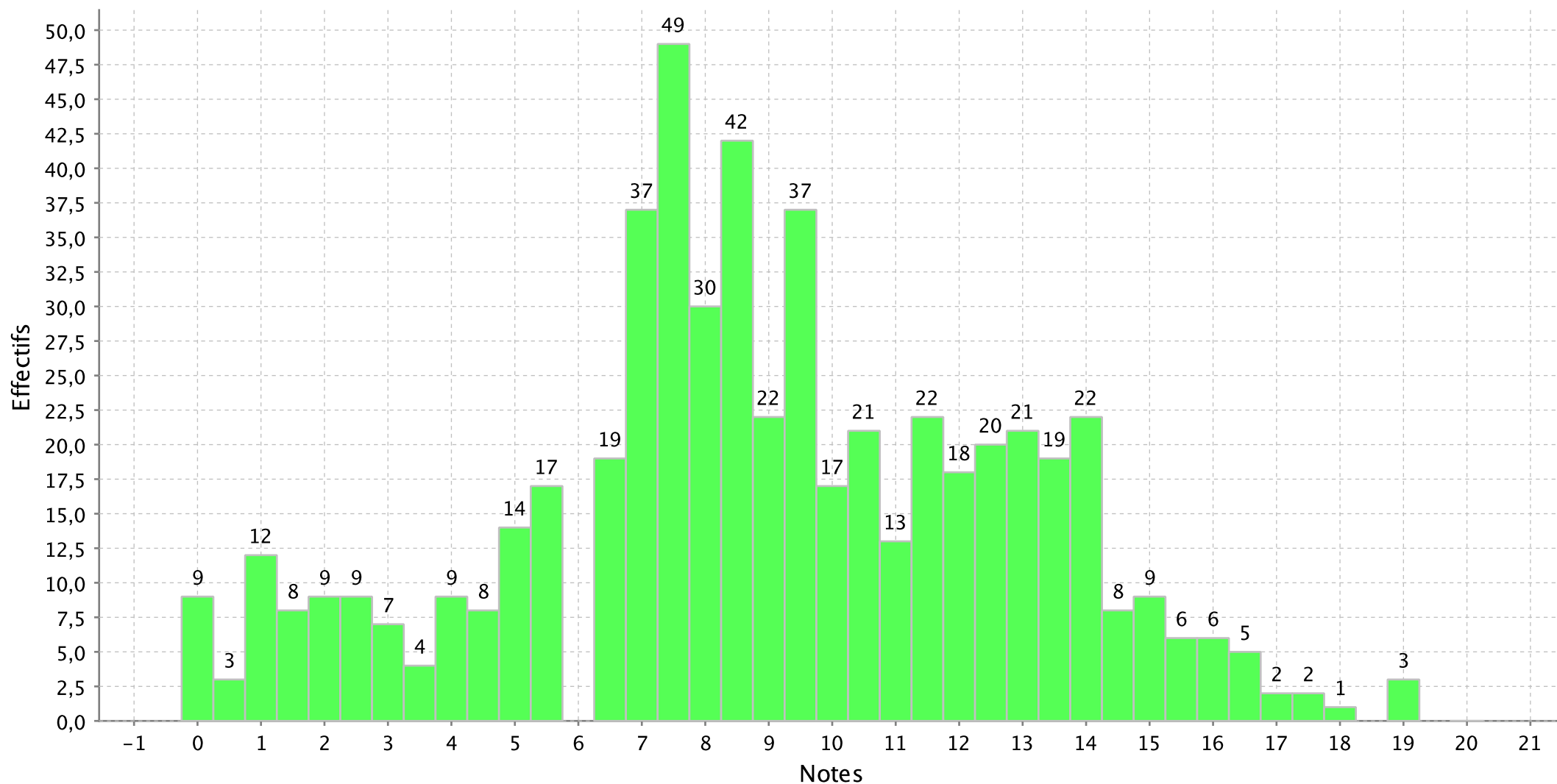

### Histogramme de l'épreuve : SSO Philosophie U/F/C du concours A-Sciences sociales Paris

Nombre de candidats concernés : 601 - Nombre de candidats présents : 561 - Nombre de candidats absents : 40 - Nombre de candidats ayant rendu une copie

Note minimum :0,00

Note maximum :20,00

Moyenne :8,74

Ecart type :3,87

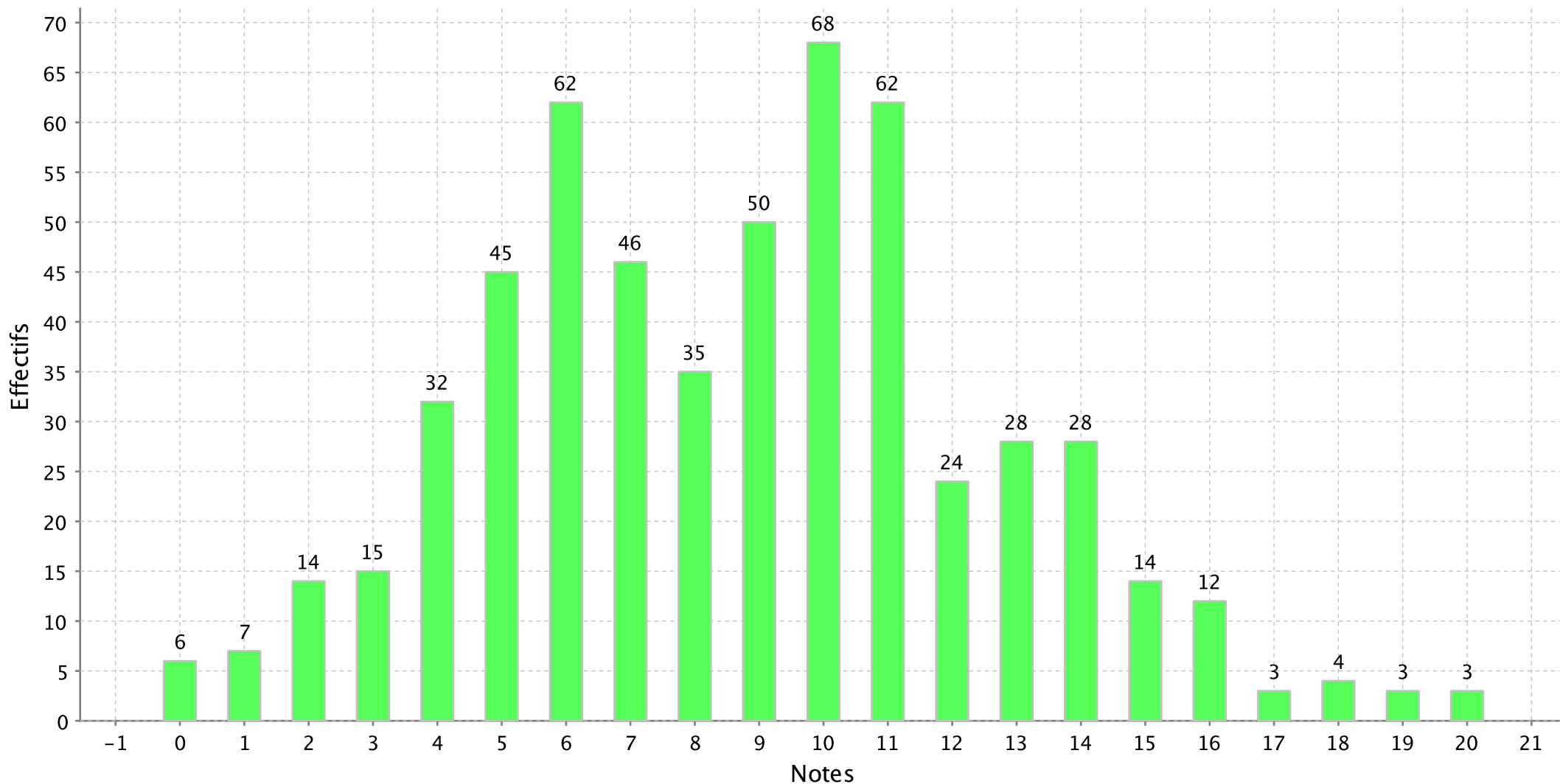

PS : Les notes sont arrondies au demi-point le plus proche