

### Histogramme de l'épreuve : ORAL FRANCAIS (Ep.com.) A/L du concours A-A/L Paris

Nombre de candidats concernés : 179 - Nombre de candidats présents : 177 - Nombre de candidats absents : 2 - Nombre de candidats ayant rendu une copie blanche

Note minimum :2,00

Note maximum :19,00

Moyenne :11,06

Ecart type :4,47

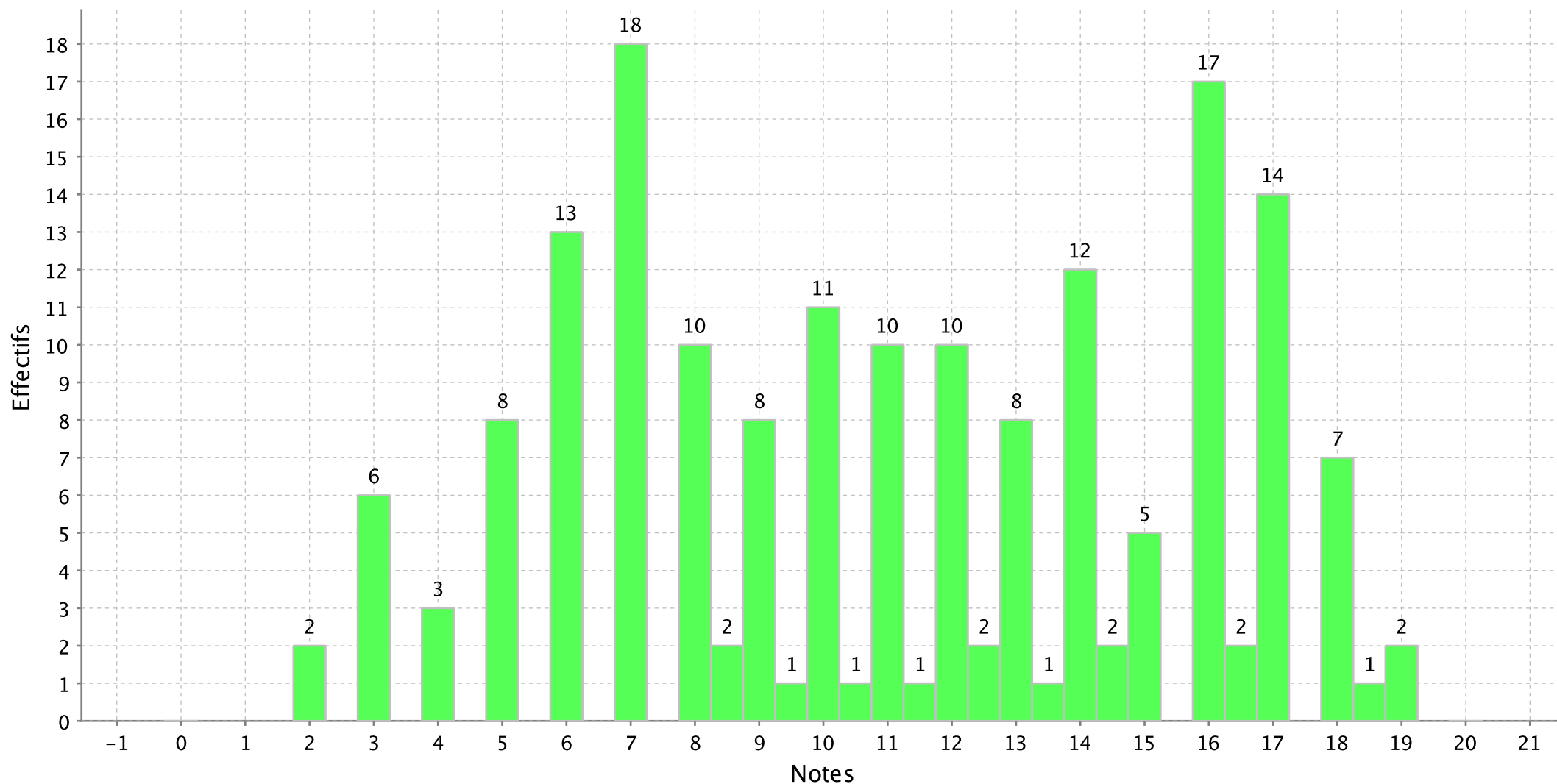

PS : Les notes sont arrondies au demi-point le plus proche

### Histogramme de l'épreuve : ORAL LVE (Ep.com) A/I allemand du concours A-A/L Paris

Nombre de candidats concernés : 42 - Nombre de candidats présents : 42 - Nombre de candidats absents : 0 - Nombre de candidats ayant rendu une copie blanche :

Note minimum :4,00

Note maximum :19,00

Moyenne :10,10

Ecart type :4,13

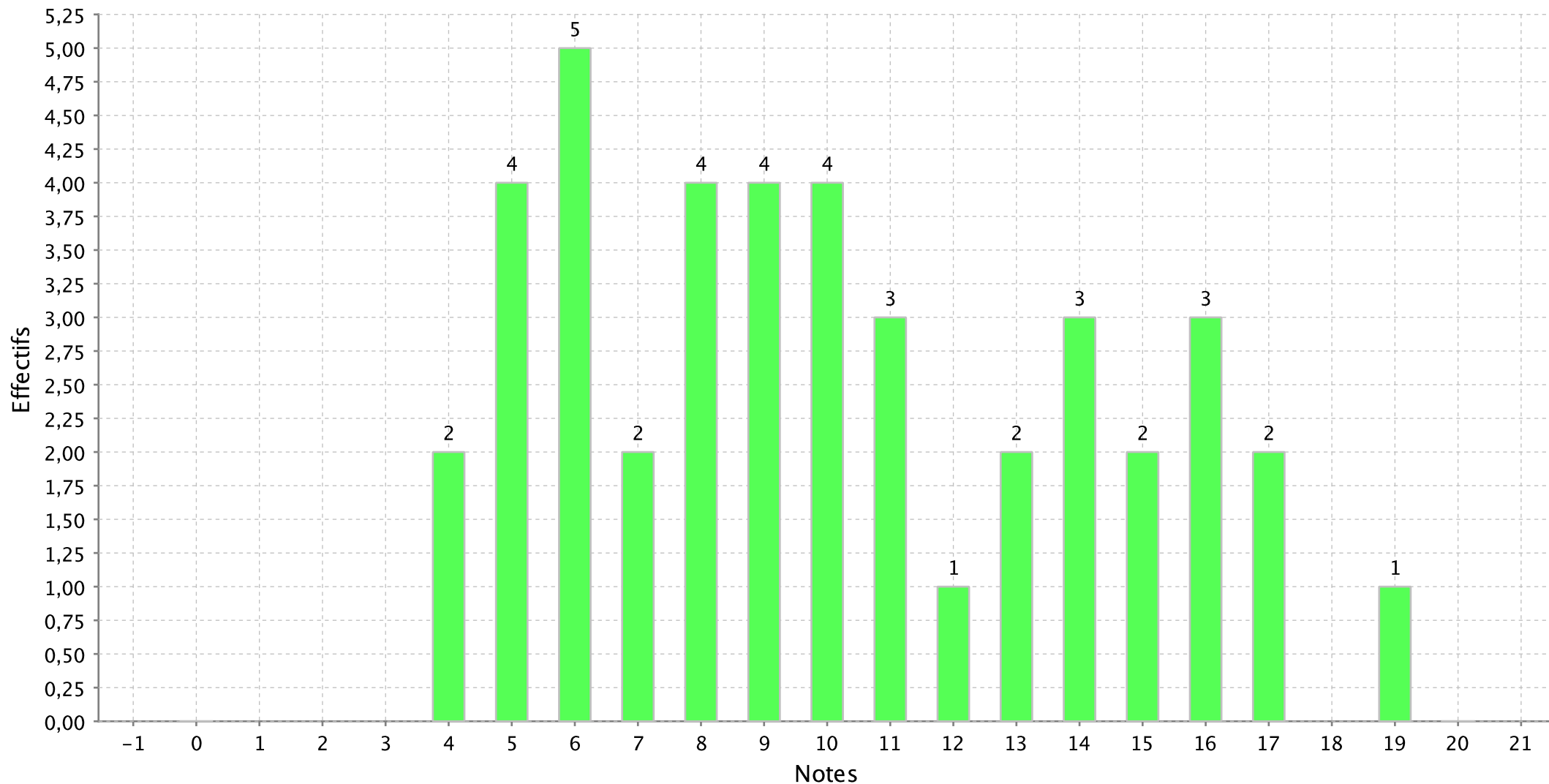

### Histogramme de l'épreuve : ORAL LVE (Ep.com) A/I anglais du concours A-A/L Paris

Nombre de candidats concernés : 103 - Nombre de candidats présents : 102 - Nombre de candidats absents : 1 - Nombre de candidats ayant rendu une copie blanche

Note minimum :3,00

Note maximum :20,00

Moyenne :11,60

Ecart type :4,06

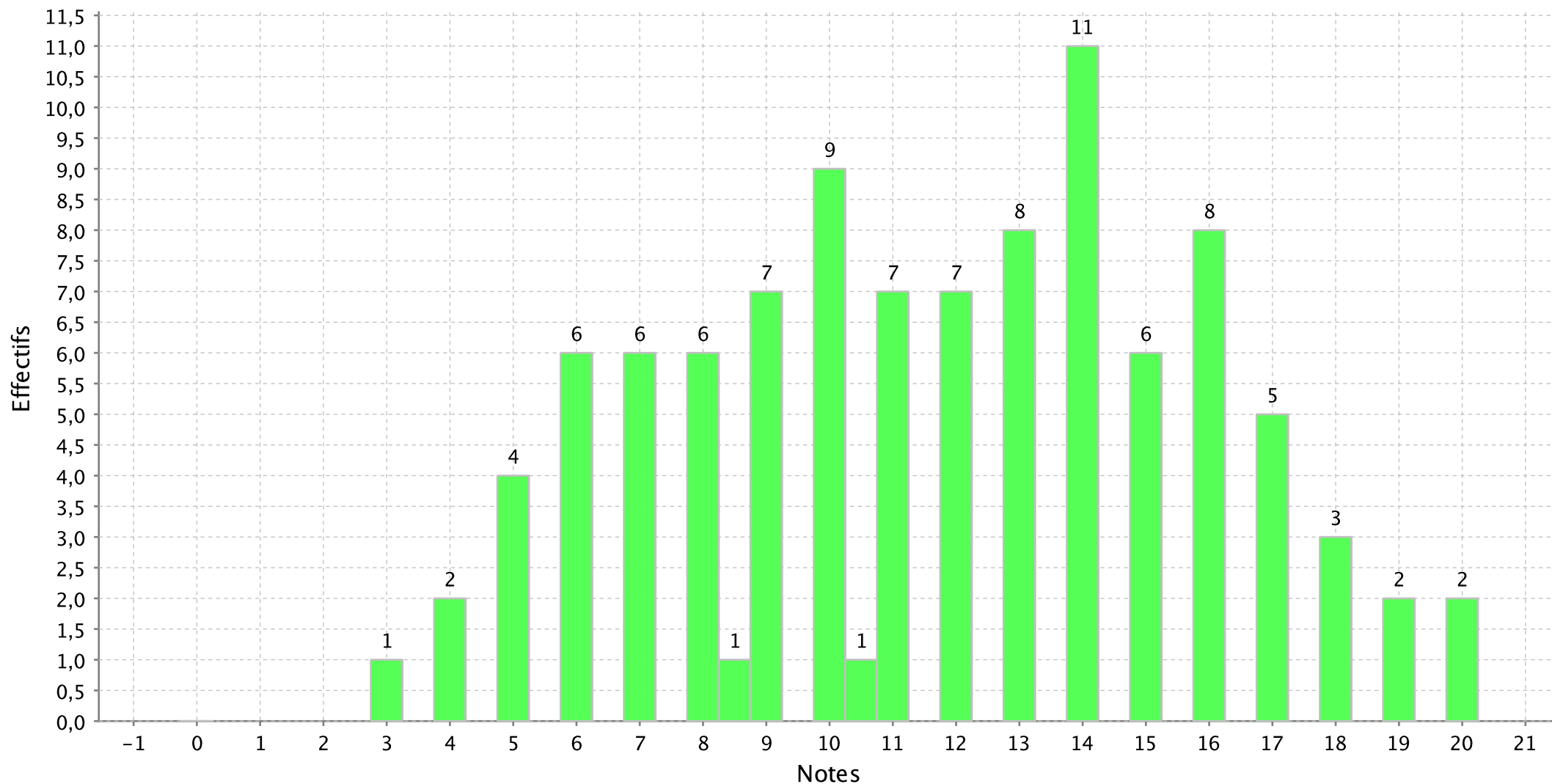

### Histogramme de l'épreuve : ORAL LVE (Ep.com) A/I espagnol du concours A-A/L Paris

Nombre de candidats concernés : 28 - Nombre de candidats présents : 27 - Nombre de candidats absents : 1 - Nombre de candidats ayant rendu une copie blanche :

Note minimum :6,00

Note maximum :18,00

Moyenne :12,96

Ecart type :2,85

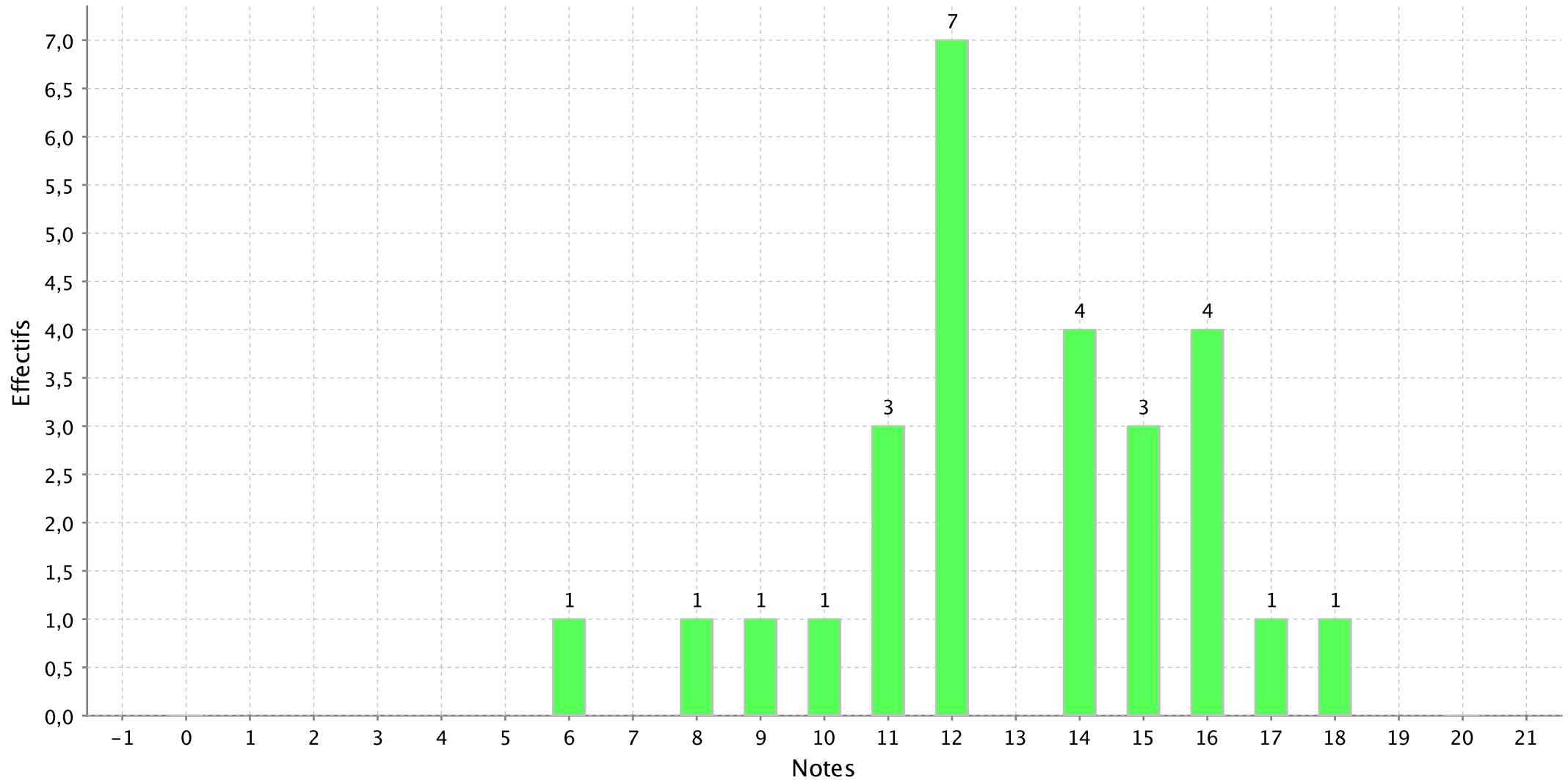

### Histogramme de l'épreuve : ORAL LVE (Ep.com) A/I italien du concours A-A/L Paris

Nombre de candidats concernés : 6 - Nombre de candidats présents : 6 - Nombre de candidats absents : 0 - Nombre de candidats ayant rendu une copie blanche : 0

Note minimum :14,50

Note maximum :19,00

Moyenne :17,33

Ecart type :1,78

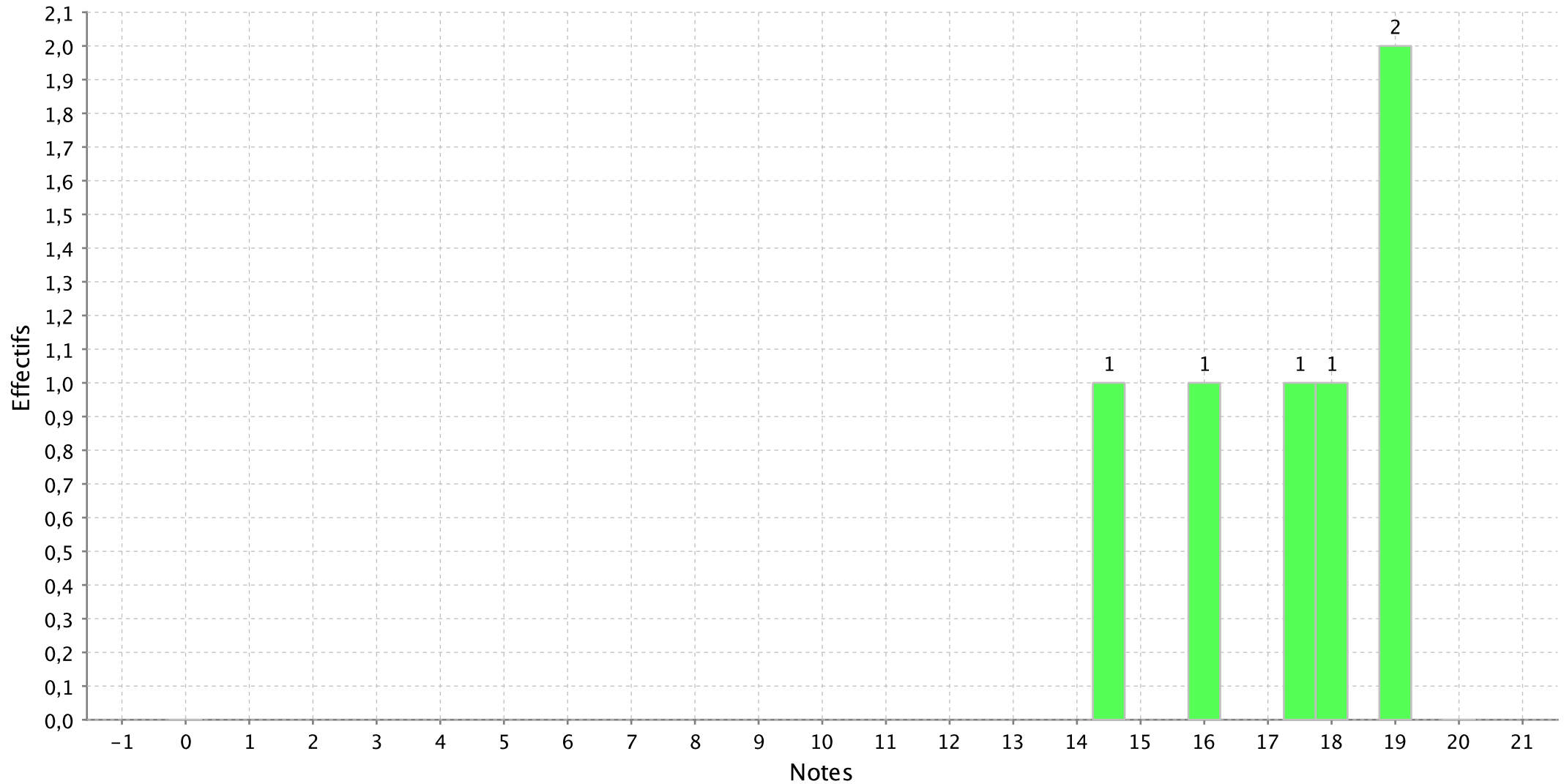

## Histogramme de l'épreuve : ORAL PHILOSOPHIE (Ep.com.) A/L du concours A-A/L Paris

Nombre de candidats concernés : 179 - Nombre de candidats présents : 177 - Nombre de candidats absents : 2 - Nombre de candidats ayant rendu une copie blanche

Note minimum :2,00

Note maximum :20,00

Moyenne :11,90

Ecart type :3,80

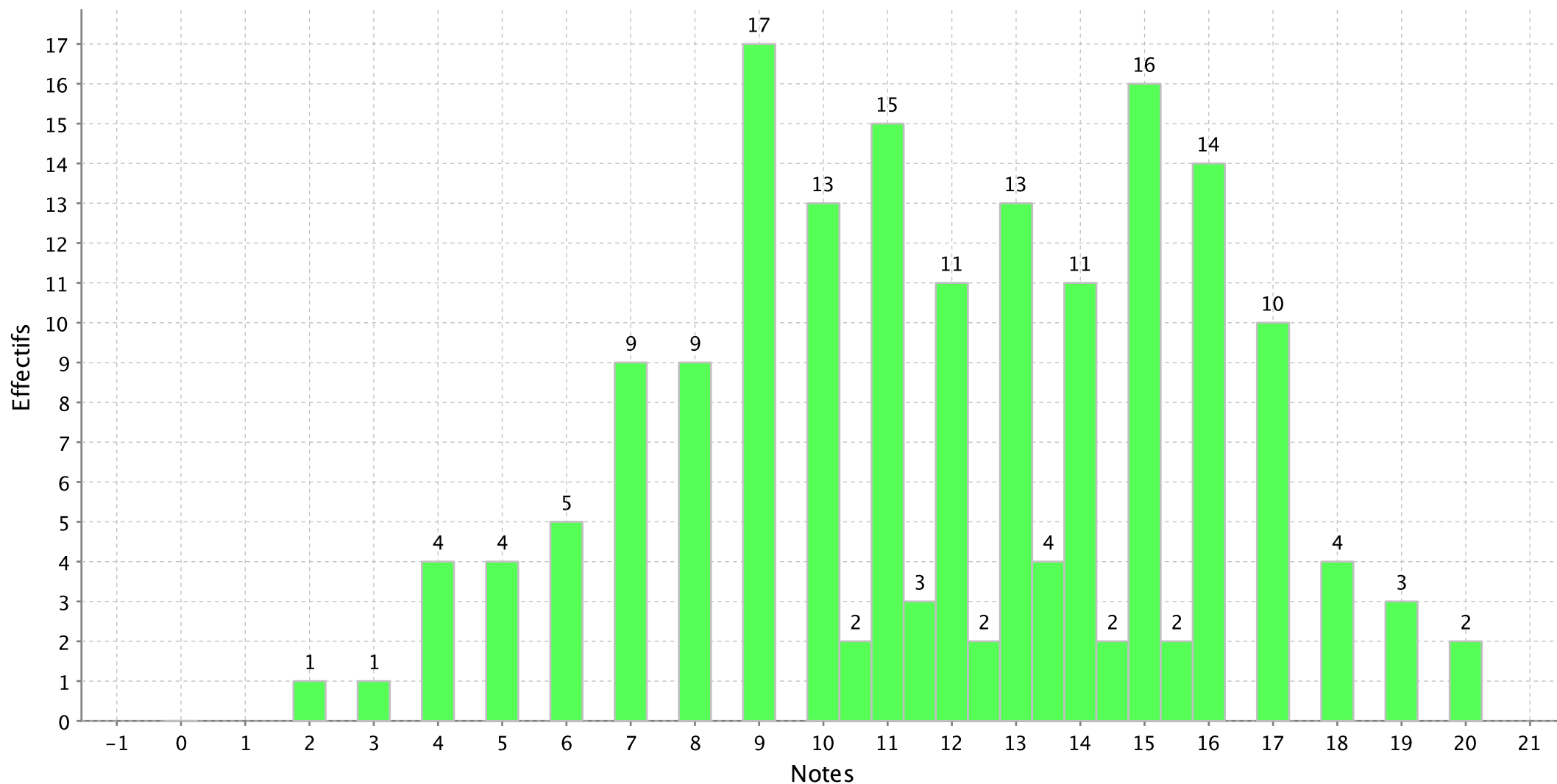

## Histogramme de l'épreuve : ORAL LATIN/GREC (Ep.com.) A/L oral grec (ep.com.) du concours A-A/L Paris

Nombre de candidats concernés : 51 - Nombre de candidats présents : 51 - Nombre de candidats absents : 0 - Nombre de candidats ayant rendu une copie blanche :

Note minimum :1,00

Note maximum :18,00

Moyenne :10,04

Ecart type :4,49

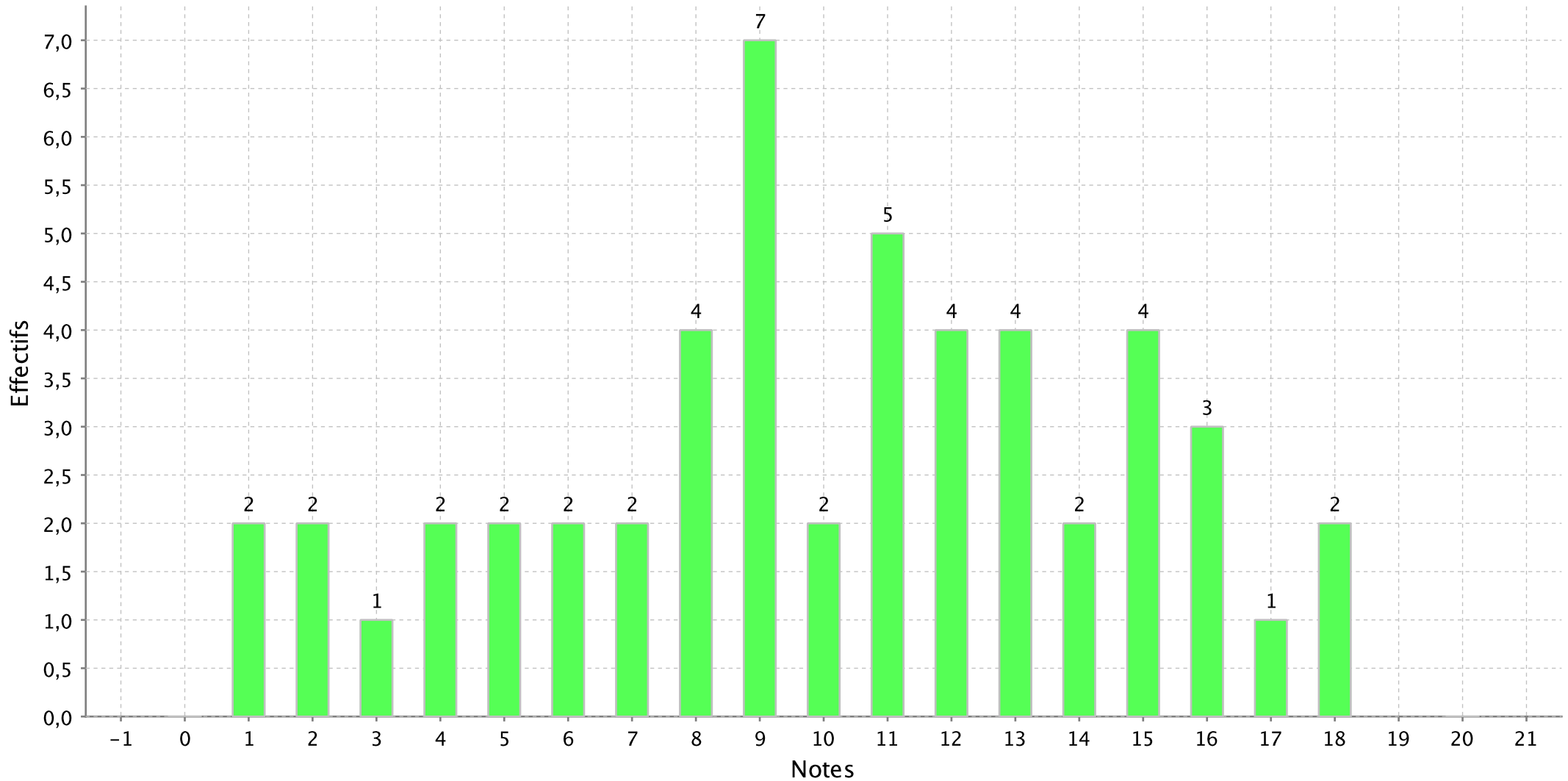

### Histogramme de l'épreuve : ORAL LATIN/GREC (Ep.com.) A/L oral latin (ep com) du concours A-A/L Paris

Nombre de candidats concernés : 128 - Nombre de candidats présents : 126 - Nombre de candidats absents : 2 - Nombre de candidats ayant rendu une copie blanche

Note minimum :1,00

Note maximum :20,00

Moyenne :10,70

Ecart type :4,64

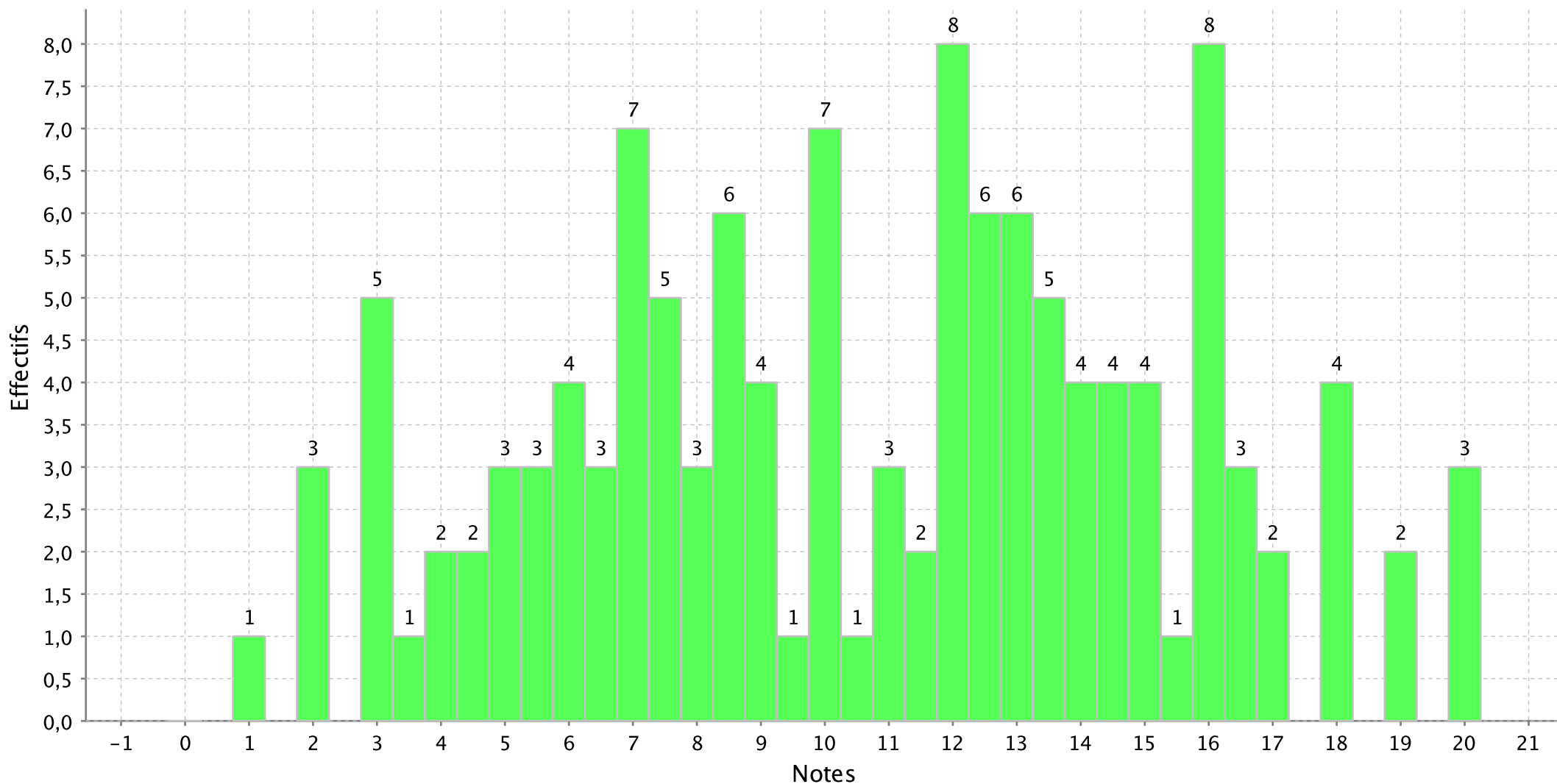

PS : Les notes sont arrondies au demi-point le plus proche



## Histogramme de l'épreuve : ORAL HISTOIRE (Ep.com) A/L du concours A-A/L Paris

Nombre de candidats concernés : 179 - Nombre de candidats présents : 177 - Nombre de candidats absents : 2 - Nombre de candidats ayant rendu une copie blanche

Note minimum :0,00

Note maximum :20,00

Moyenne :11,24

Ecart type :4,40

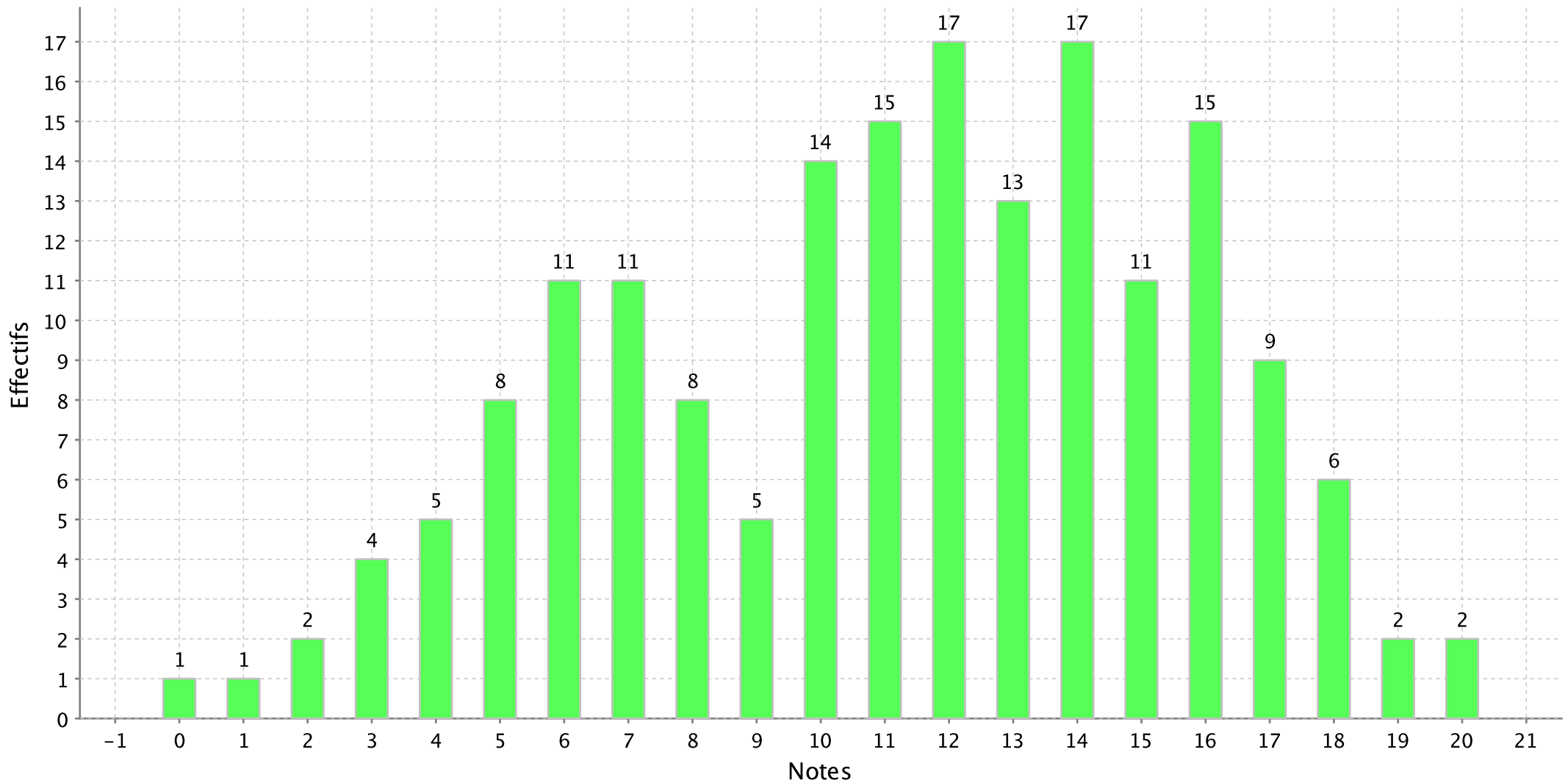

### Histogramme de l'épreuve : ORAL EPREUVE OPTION (A/L) exp. texte grec et hist. anc. du concours A-A/L Paris

Nombre de candidats concernés : 16 - Nombre de candidats présents : 16 - Nombre de candidats absents : 0 - Nombre de candidats ayant rendu une copie blanche :

Note minimum :6,00

Note maximum :20,00

Moyenne :14,56

Ecart type :3,79

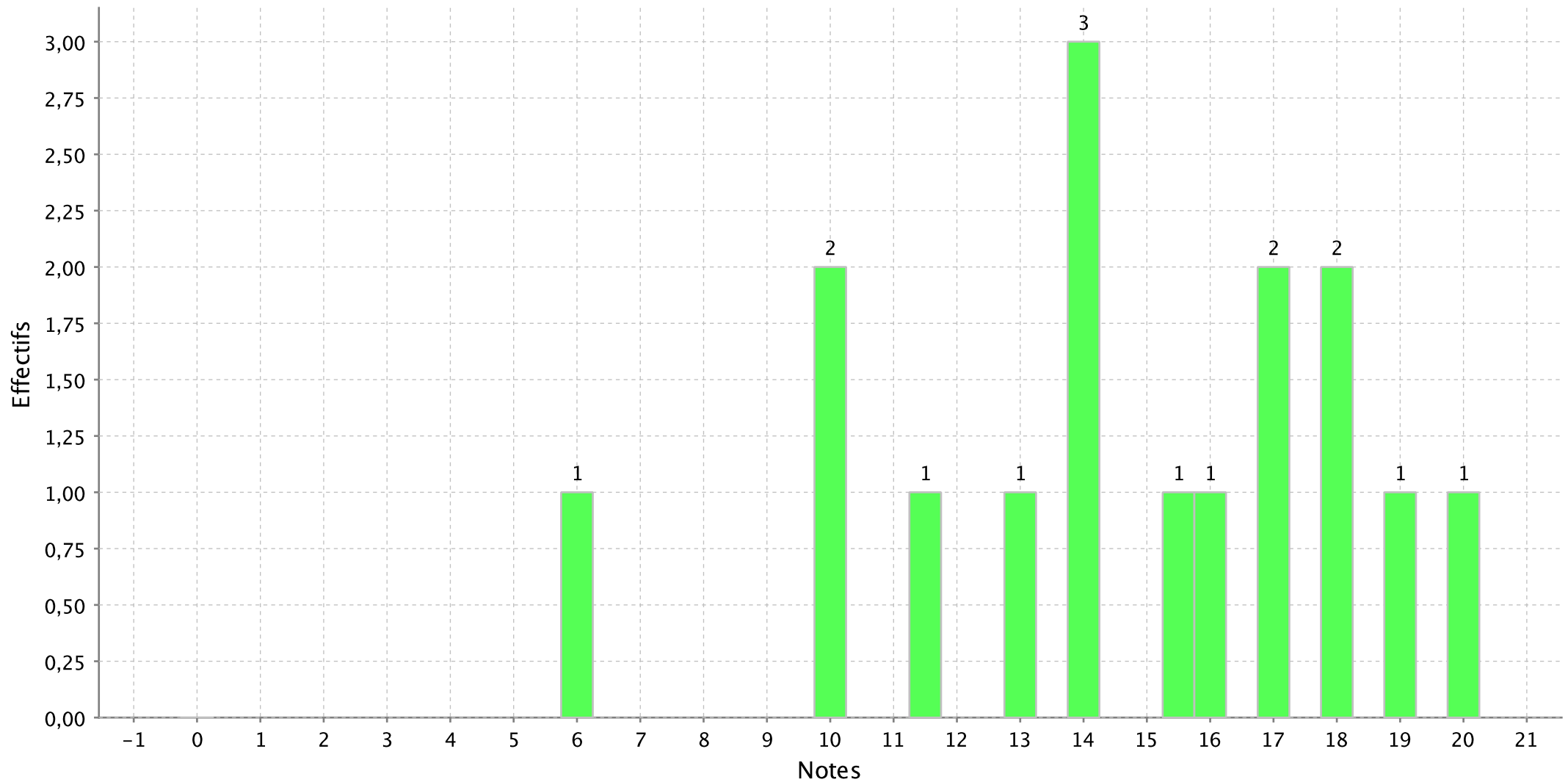

PS : Les notes sont arrondies au demi-point le plus proche

# Histogramme de l'épreuve : ORAL EPREUVE OPTION (A/L) exp. texte latin et hist. anc. du concours A-A/L Paris

Nombre de candidats concernés : 12 - Nombre de candidats présents : 12 - Nombre de candidats absents : 0 - Nombre de candidats ayant rendu une copie blanche :

Note minimum :8,50

Note maximum :19,00

Moyenne :12,92

Ecart type :3,60

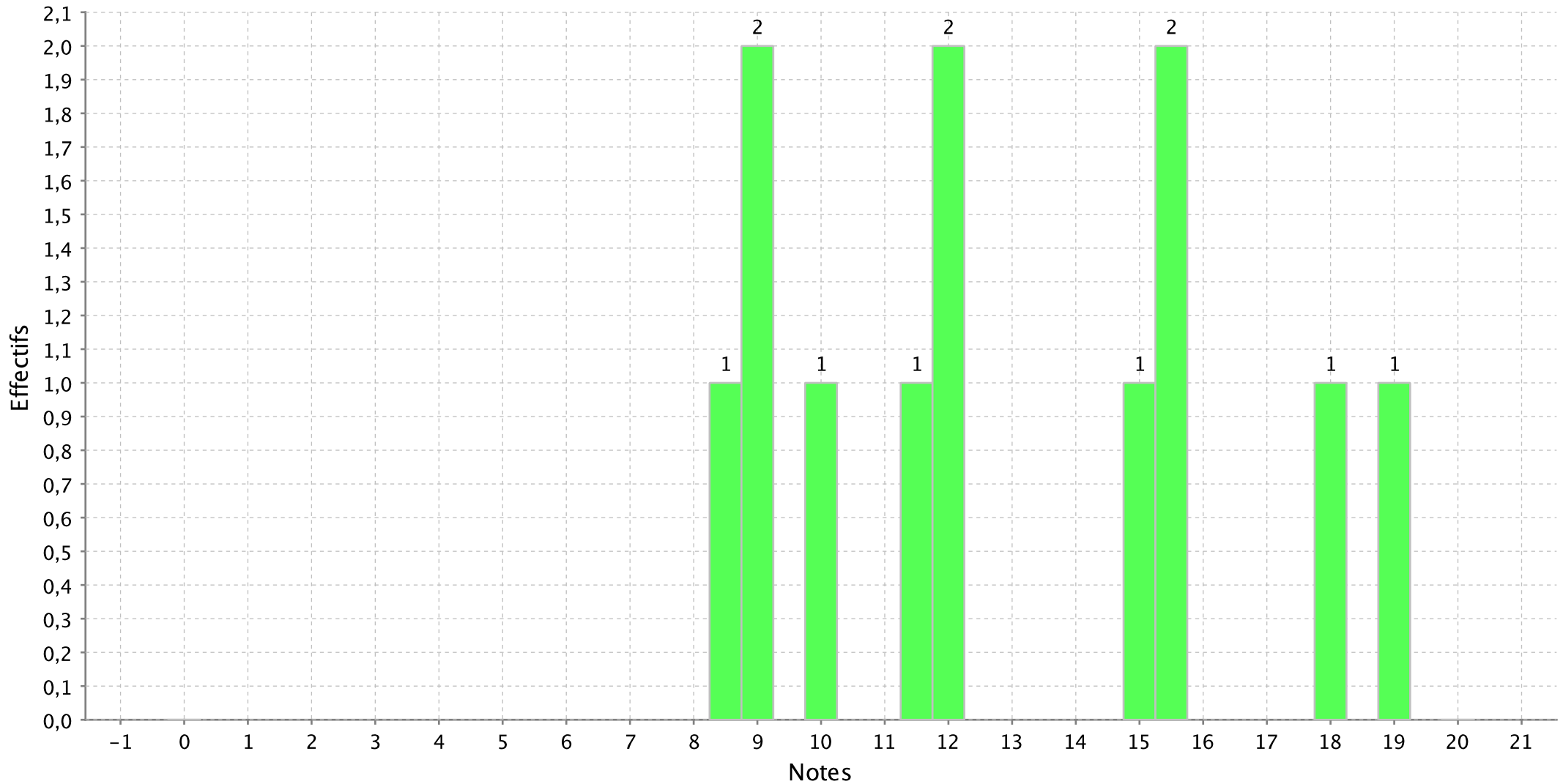

# Histogramme de l'épreuve : ORAL EPREUVE OPTION (A/L) comment. oeuvre musicale du concours A-A/L Paris

Nombre de candidats concernés : 1 - Nombre de candidats présents : 1 - Nombre de candidats absents : 0 - Nombre de candidats ayant rendu une copie blanche : 0

Note minimum :12,00

Note maximum :12,00

Moyenne :12,00

Ecart type :

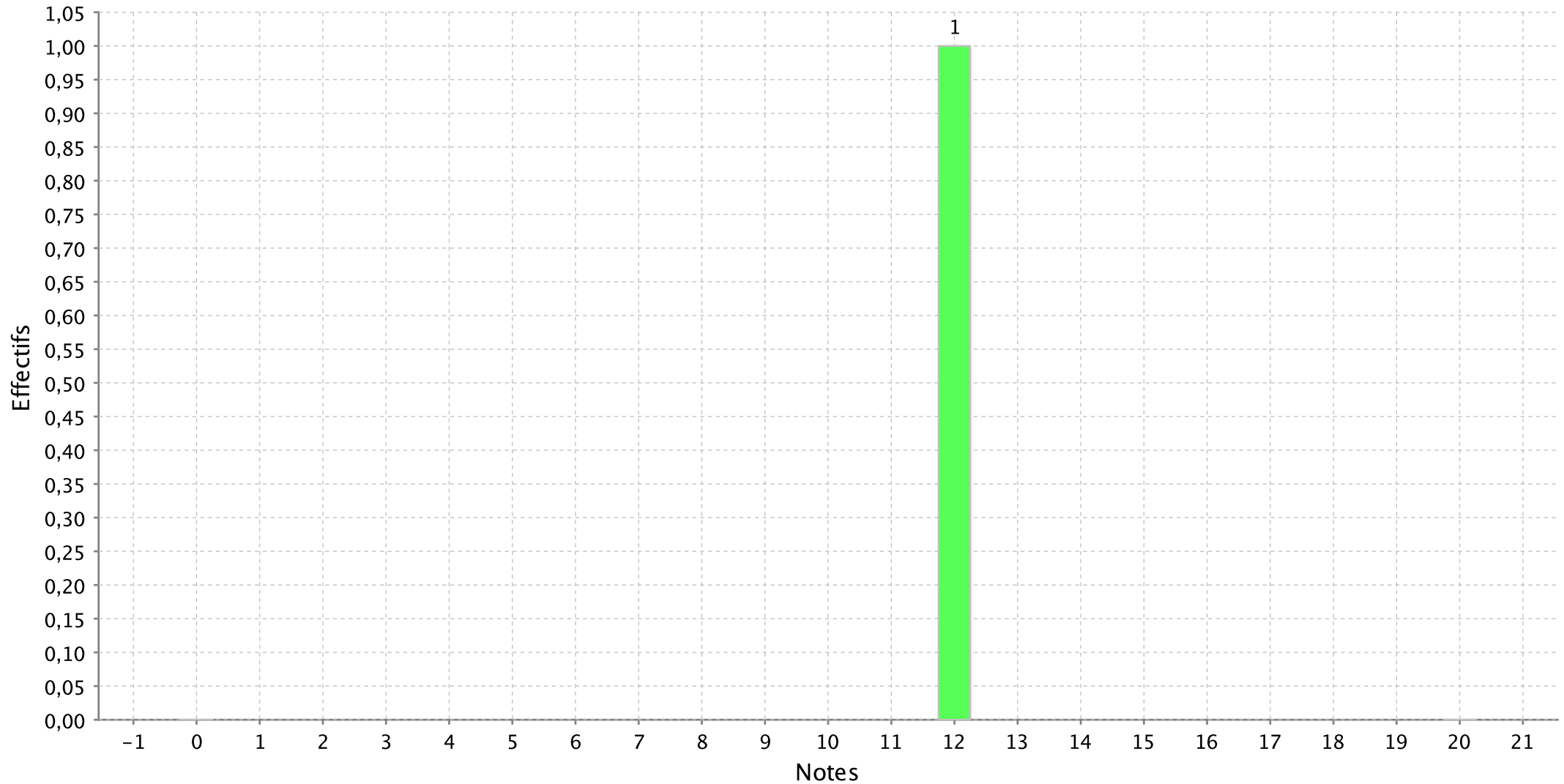

# Histogramme de l'épreuve : ORAL EPREUVE OPTION (A/L) Comm. Film du concours A-A/L Paris

Nombre de candidats concernés : 1 - Nombre de candidats présents : 1 - Nombre de candidats absents : 0 - Nombre de candidats ayant rendu une copie blanche : 0

Note minimum :18,00

Note maximum :18,00

Moyenne :18,00

Ecart type :

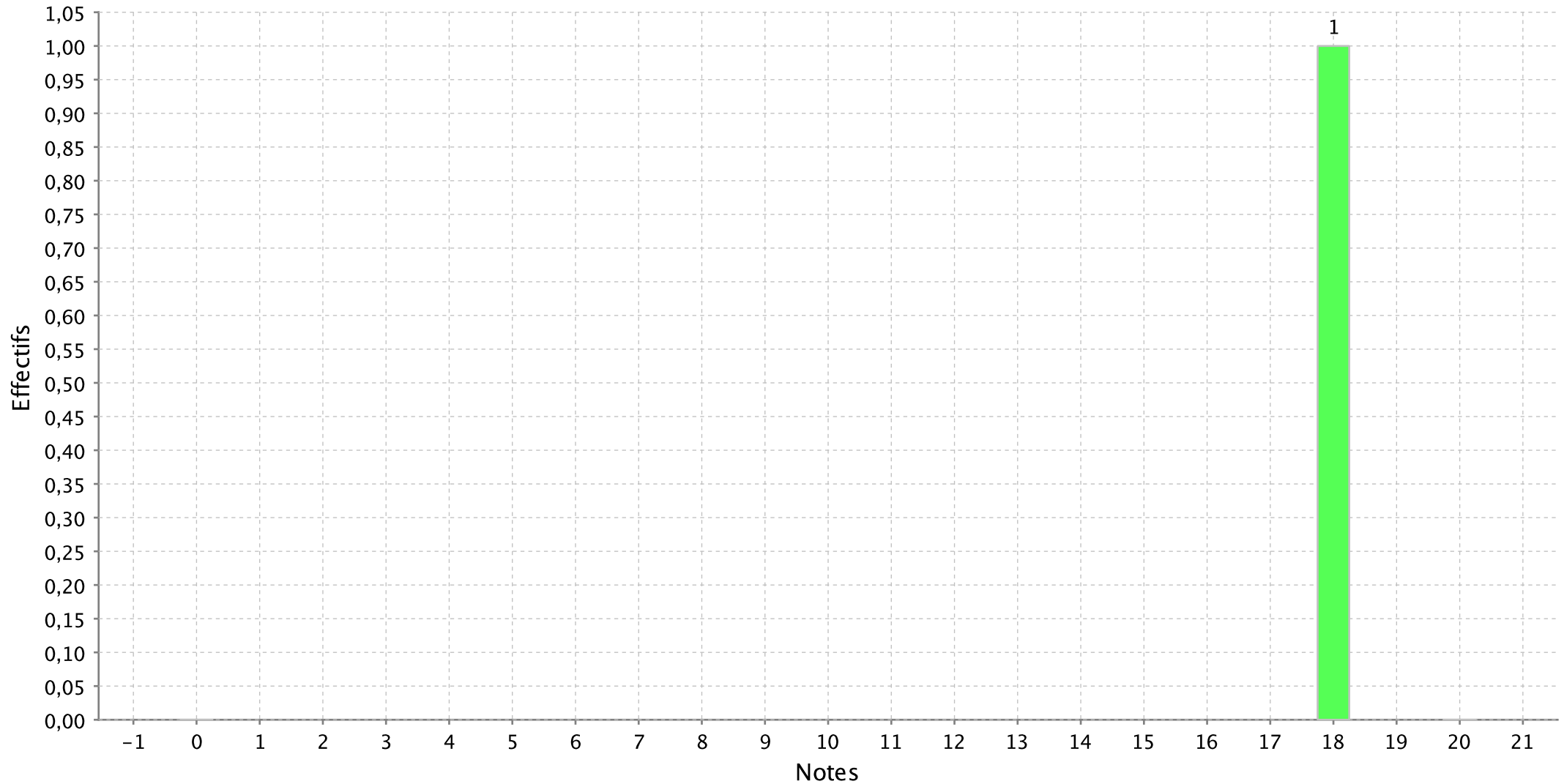

### Histogramme de l'épreuve : ORAL EPREUVE OPTION (A/L) Comm. Pièce Théâtre du concours A-A/L Paris

Nombre de candidats concernés : 5 - Nombre de candidats présents : 5 - Nombre de candidats absents : 0 - Nombre de candidats ayant rendu une copie blanche : 0

Note minimum :16,00

Note maximum :20,00

Moyenne :18,20

Ecart type :1,48

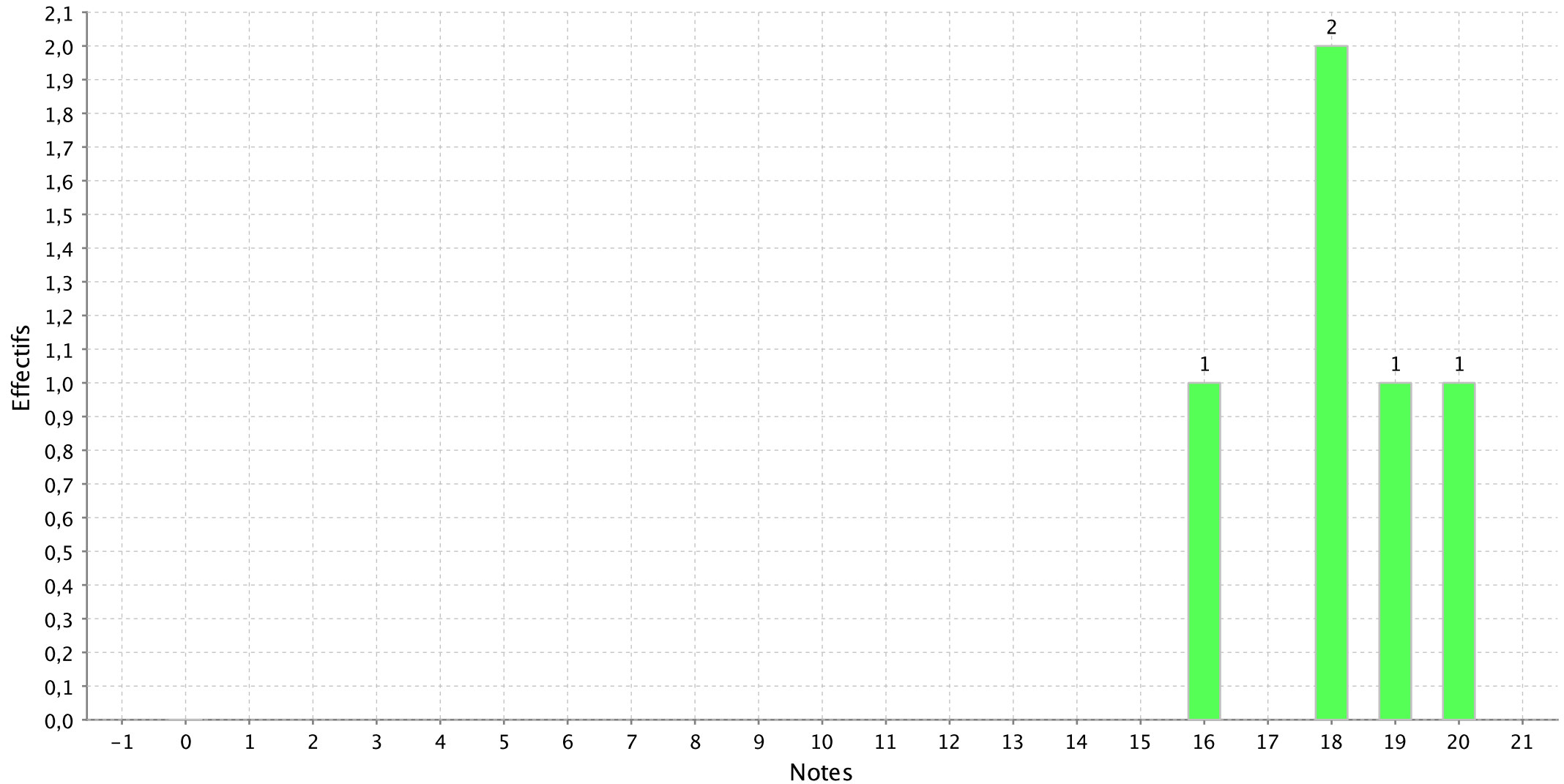

### Histogramme de l'épreuve : ORAL EPREUVE OPTION (A/L) texte philosophie du concours A-A/L Paris

Nombre de candidats concernés : 41 - Nombre de candidats présents : 40 - Nombre de candidats absents : 1 - Nombre de candidats ayant rendu une copie blanche :

Note minimum :3,00

Note maximum :20,00

Moyenne :11,04

Ecart type :5,05

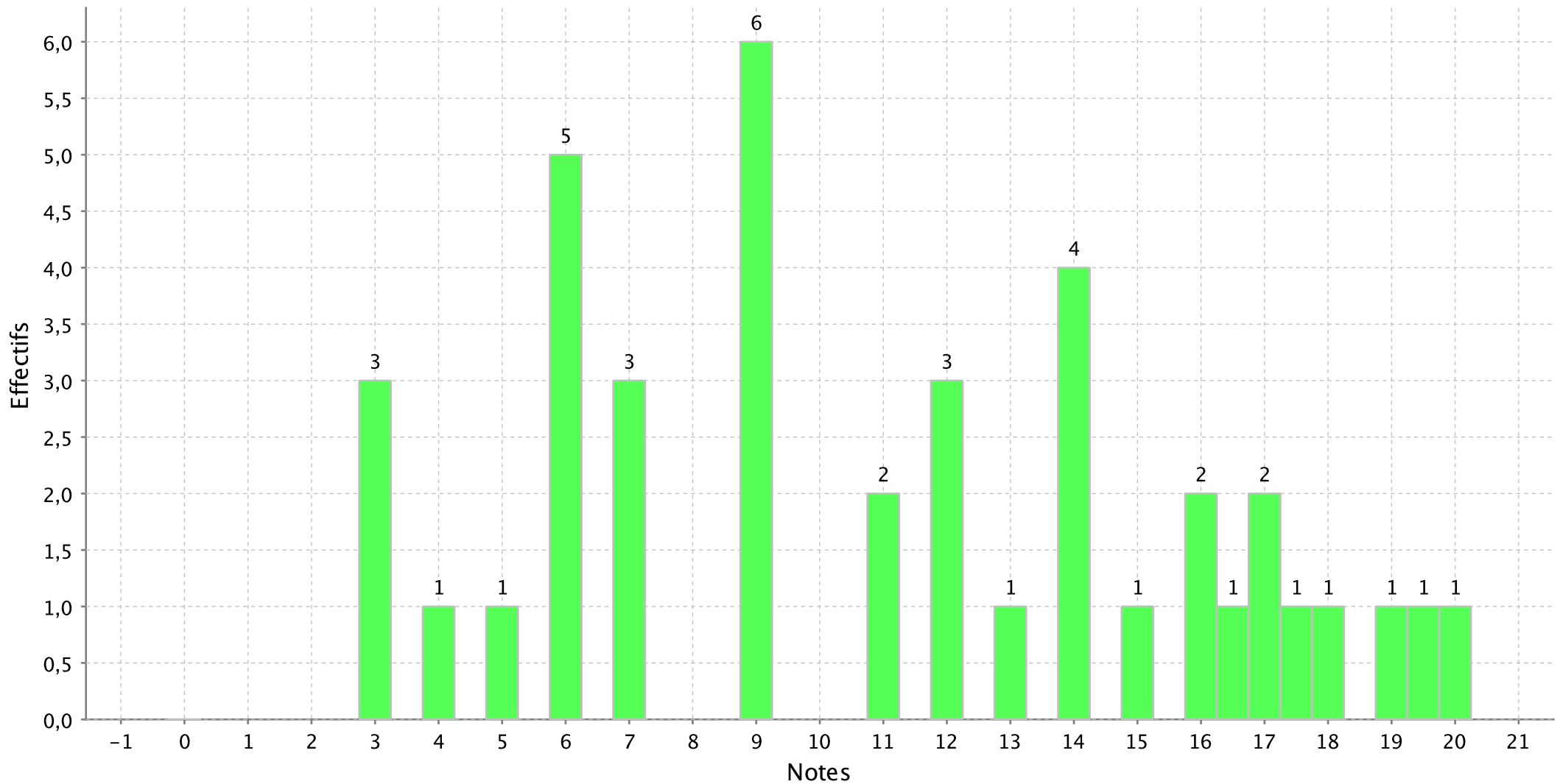

PS : Les notes sont arrondies au demi-point le plus proche

### Histogramme de l'épreuve : ORAL EPREUVE OPTION (A/L) arts plastiques du concours A-A/L Paris

Nombre de candidats concernés : 2 - Nombre de candidats présents : 2 - Nombre de candidats absents : 0 - Nombre de candidats ayant rendu une copie blanche : 0

Note minimum :6,00

Note maximum :17,00

Moyenne :11,50

Ecart type :7,78

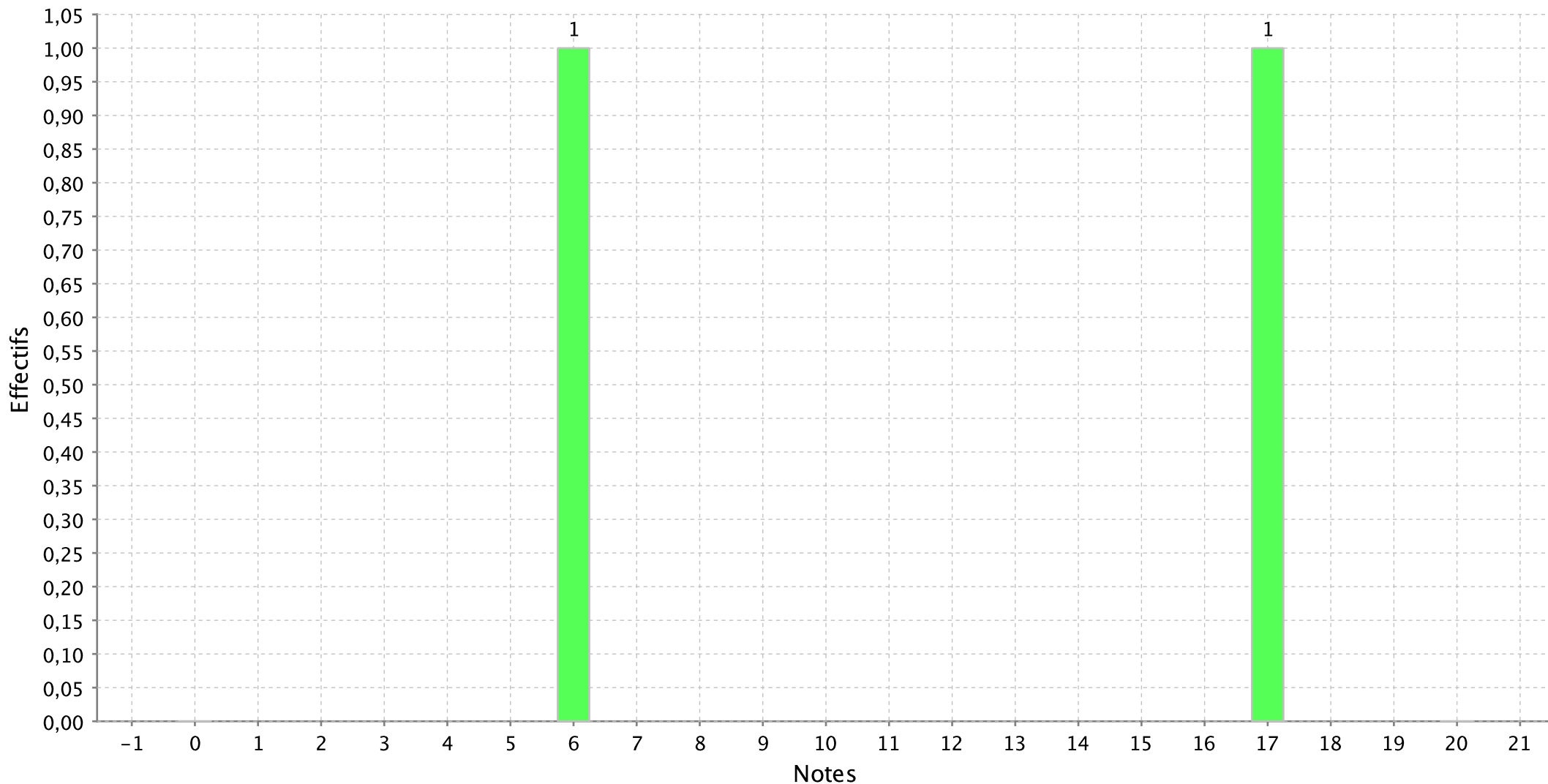



### Histogramme de l'épreuve : ORAL EPREUVE OPTION (A/L) exp. txt allemand du concours A-A/L Paris

Nombre de candidats concernés : 6 - Nombre de candidats présents : 6 - Nombre de candidats absents : 0 - Nombre de candidats ayant rendu une copie blanche : 0

Note minimum :2,00

Note maximum :19,00

Moyenne :14,83

Ecart type :6,37

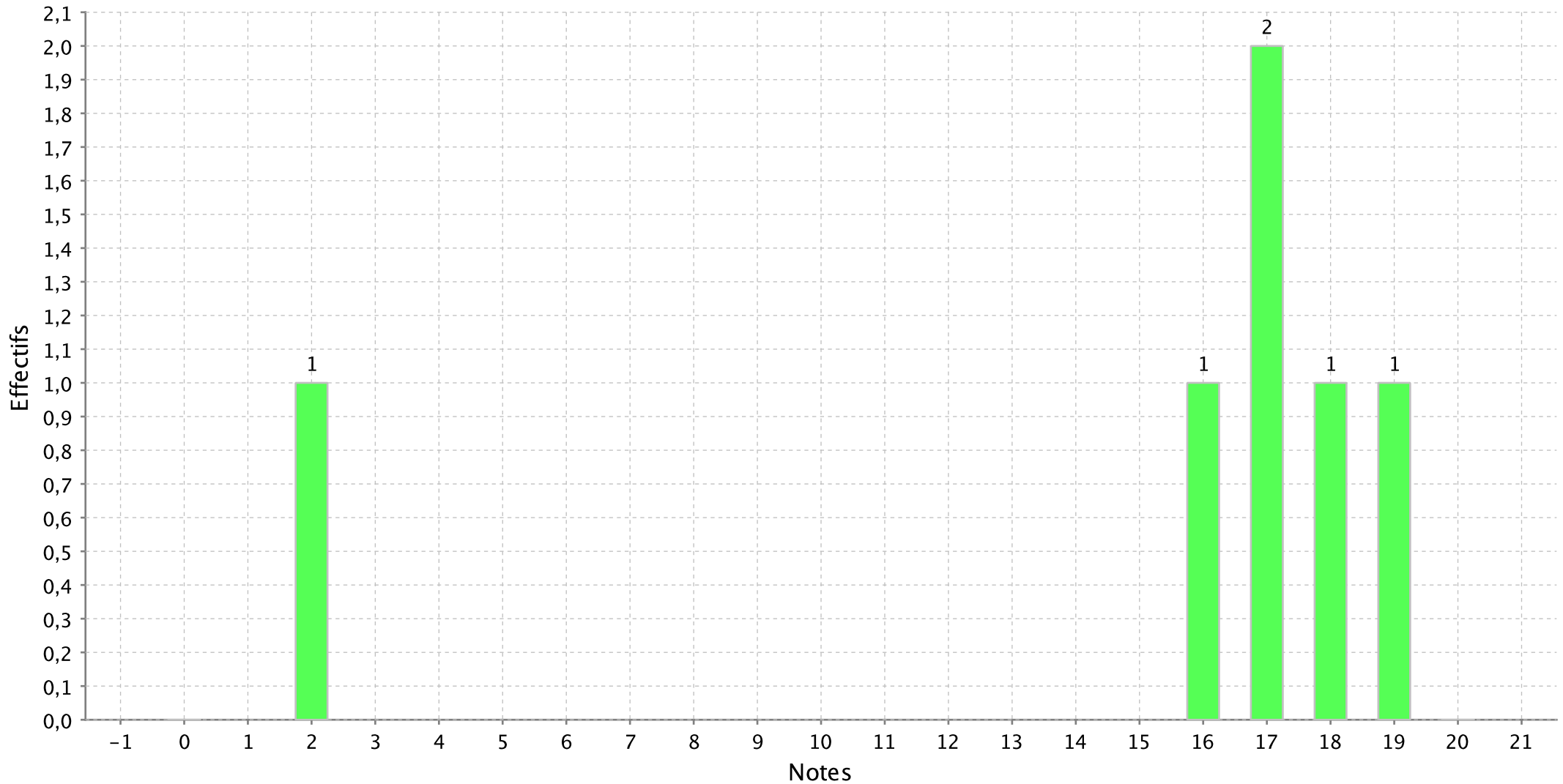

### Histogramme de l'épreuve : ORAL EPREUVE OPTION (A/L) exp. txt anglais du concours A-A/L Paris

Nombre de candidats concernés : 9 - Nombre de candidats présents : 9 - Nombre de candidats absents : 0 - Nombre de candidats ayant rendu une copie blanche : 0

Note minimum :3,00

Note maximum :19,00

Moyenne :10,00

Ecart type :6,69

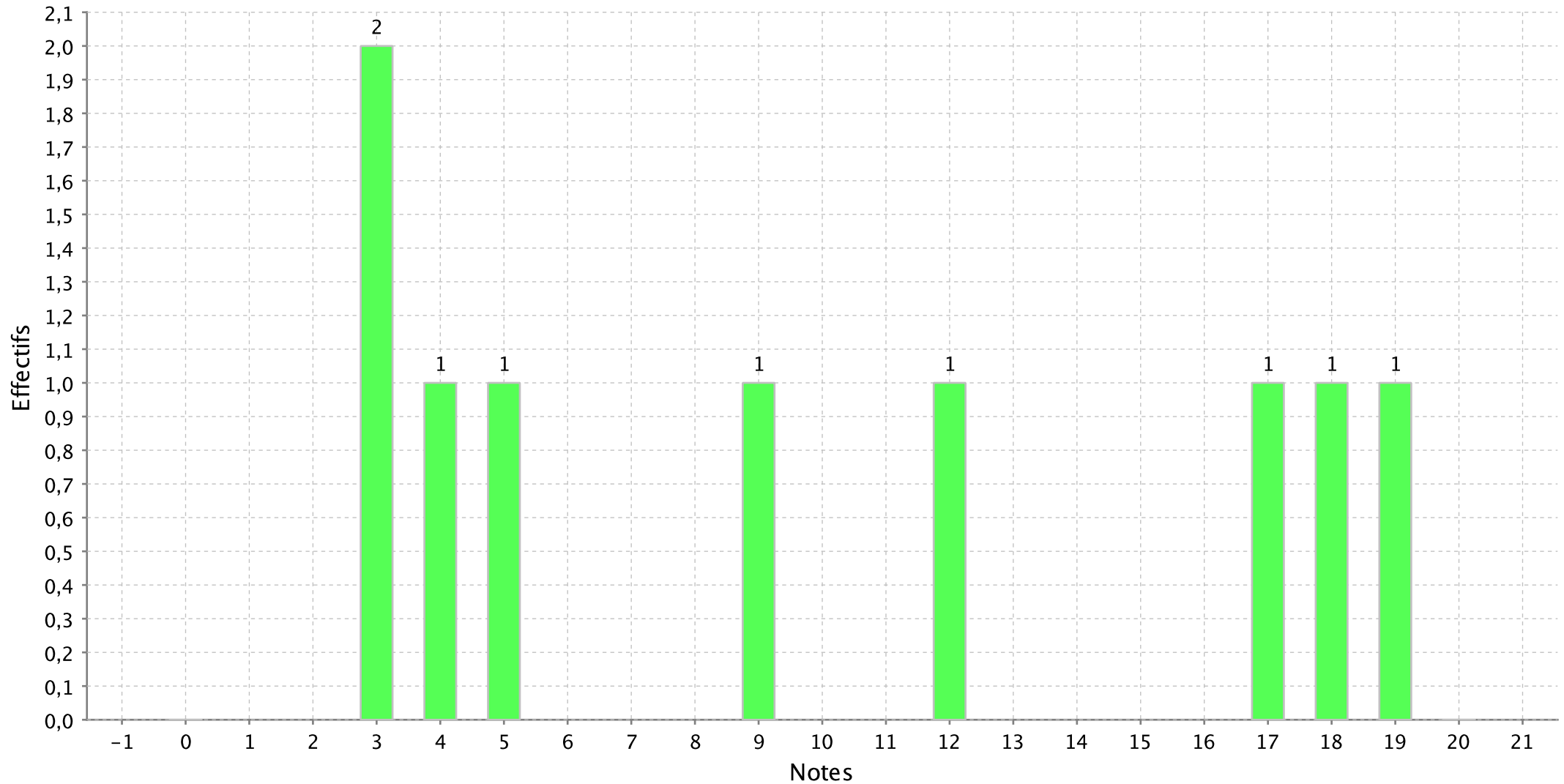

### Histogramme de l'épreuve : ORAL EPREUVE OPTION (A/L) exp. txt espagnol du concours A-A/L Paris

Nombre de candidats concernés : 3 - Nombre de candidats présents : 3 - Nombre de candidats absents : 0 - Nombre de candidats ayant rendu une copie blanche : 0

Note minimum :10,00

Note maximum :18,00

Moyenne :14,00

Ecart type :4,00

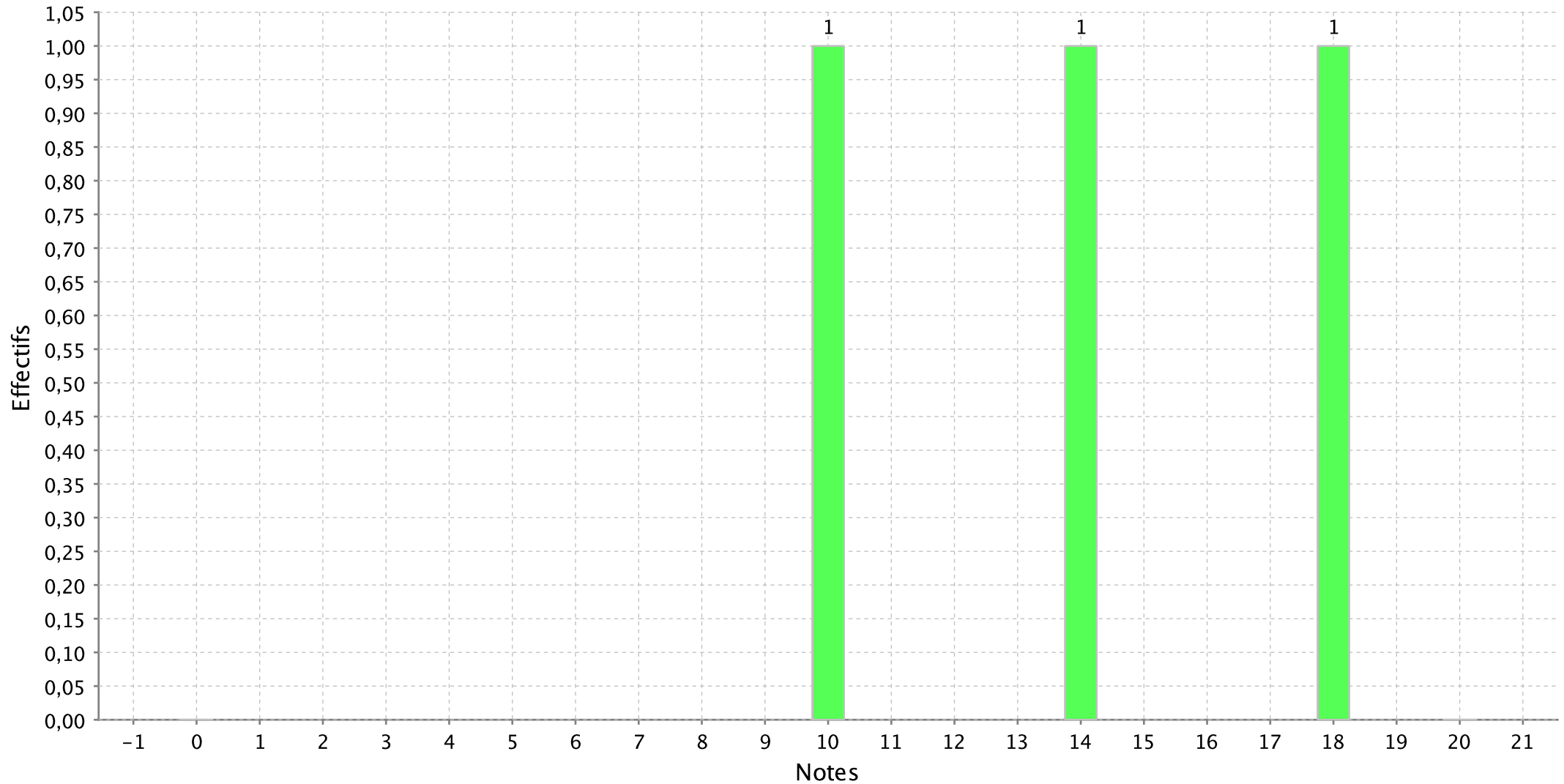

# Histogramme de l'épreuve : ORAL EPREUVE OPTION (A/L) exp. txt italien du concours A-A/L Paris

Nombre de candidats concernés : 1 - Nombre de candidats présents : 1 - Nombre de candidats absents : 0 - Nombre de candidats ayant rendu une copie blanche : 0

Note minimum :17,50

Note maximum :17,50

Moyenne :17,50

Ecart type :

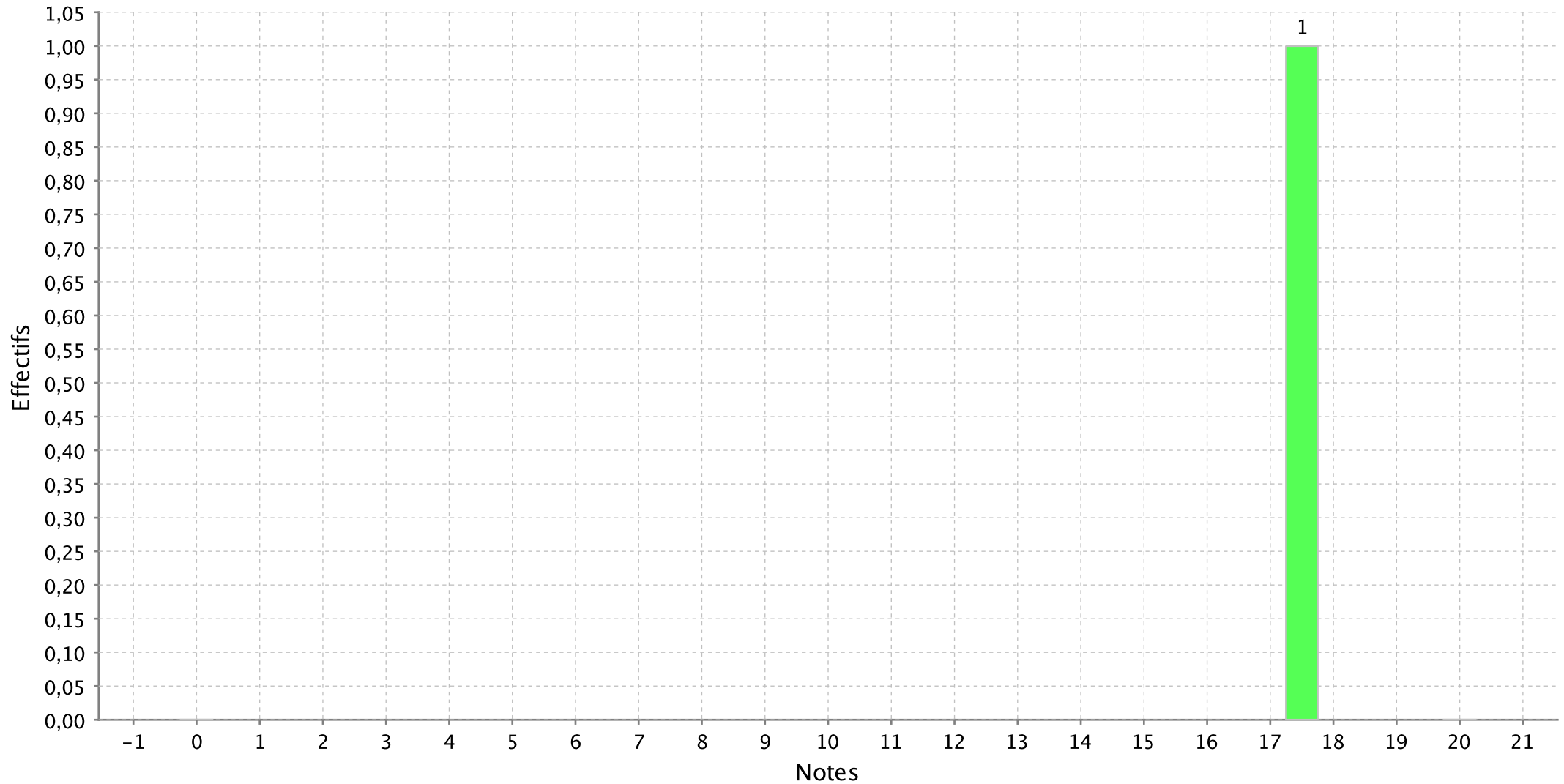

# Histogramme de l'épreuve : ORAL EPREUVE OPTION (A/L) exp. txt russe du concours A-A/L Paris

Nombre de candidats concernés : 1 - Nombre de candidats présents : 1 - Nombre de candidats absents : 0 - Nombre de candidats ayant rendu une copie blanche : 0

Note minimum :19,00

Note maximum :19,00

Moyenne :19,00

Ecart type :

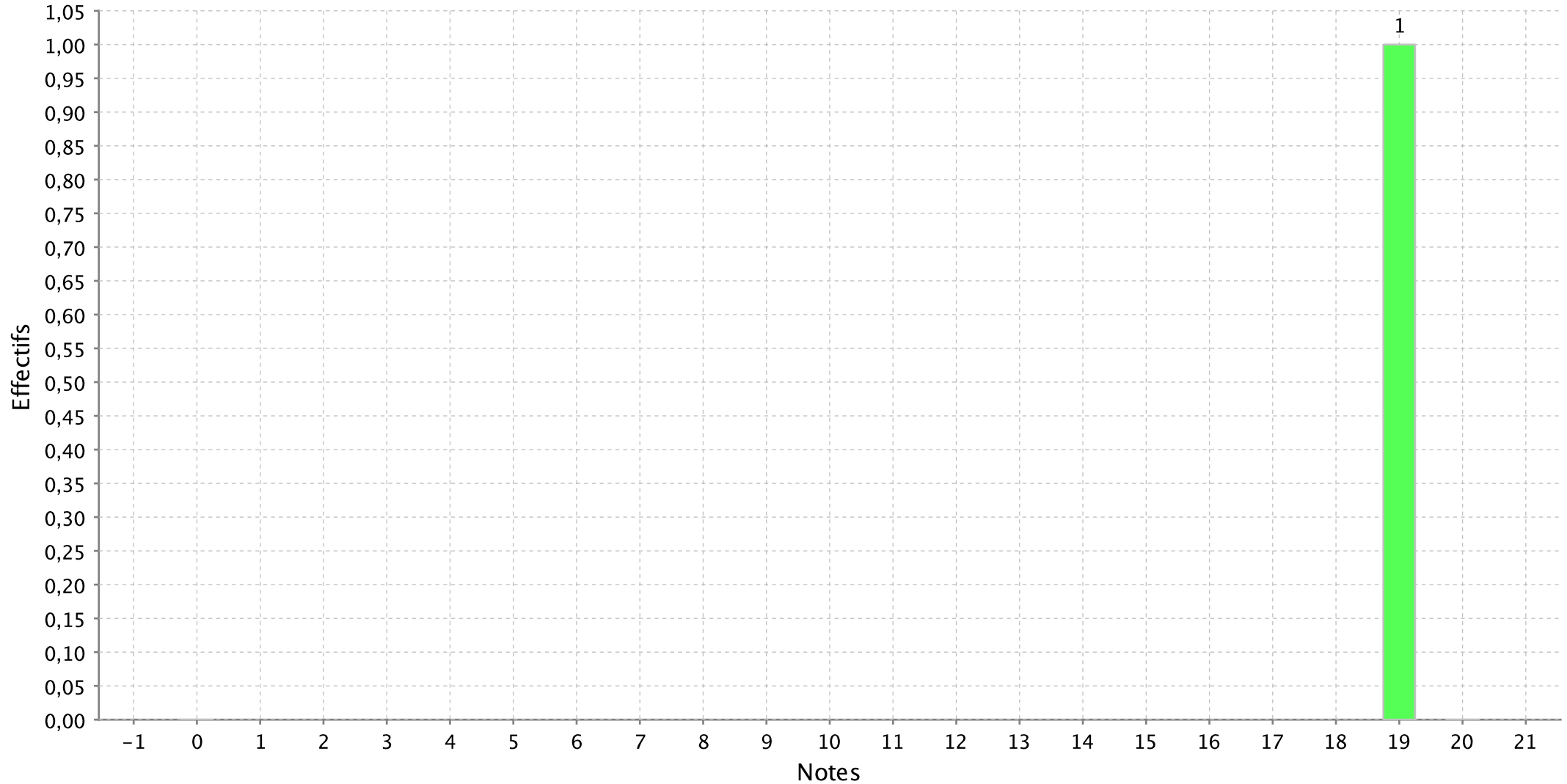

### Histogramme de l'épreuve : ORAL EPREUVE OPTION (A/L) comment. geographie du concours A-A/L Paris

Nombre de candidats concernés : 9 - Nombre de candidats présents : 9 - Nombre de candidats absents : 0 - Nombre de candidats ayant rendu une copie blanche : 0

Note minimum :5,00

Note maximum :18,00

Moyenne :11,56

Ecart type :4,56

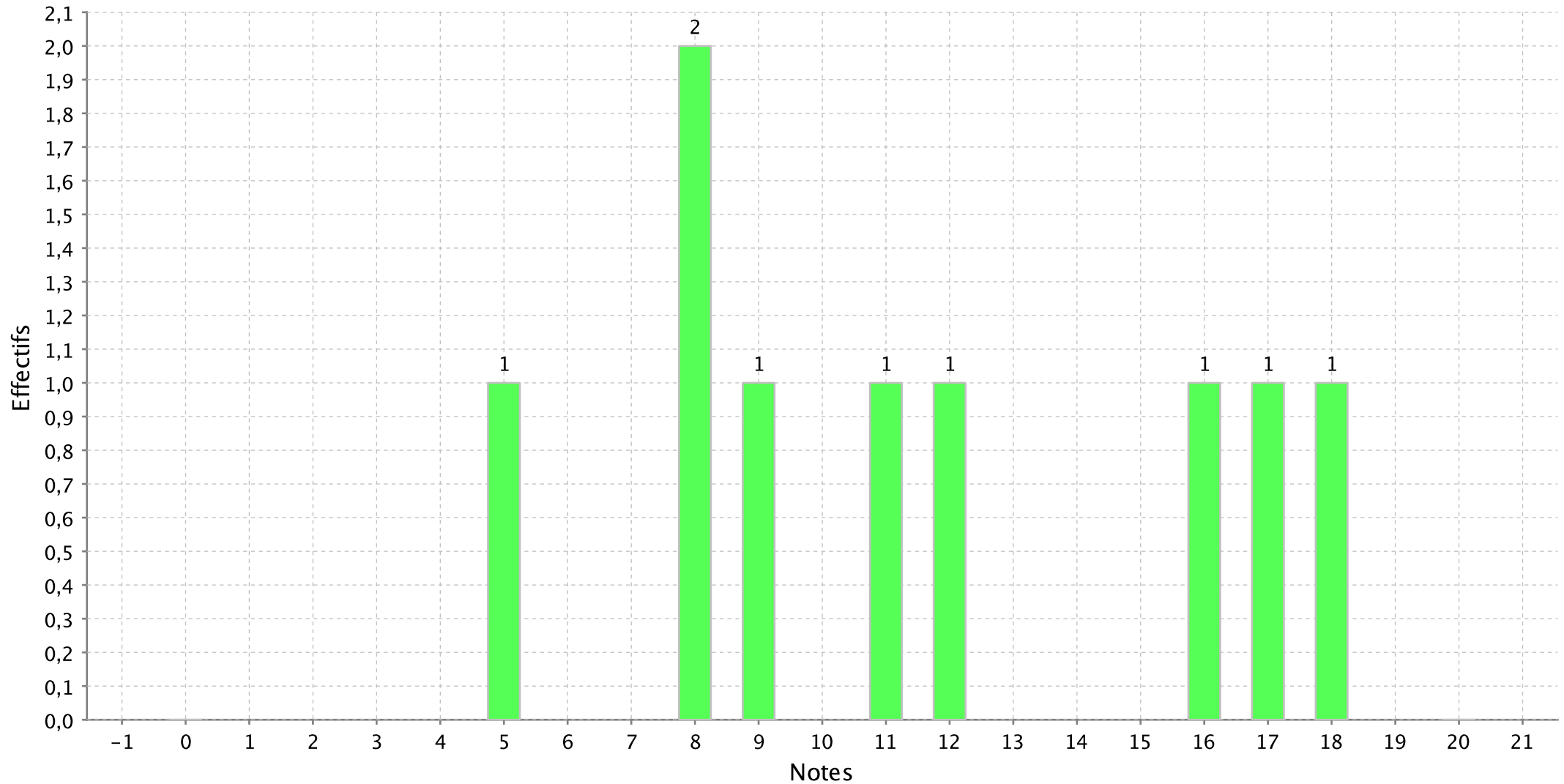

### Histogramme de l'épreuve : ORAL EPREUVE OPTION (A/L) histoire littéraire du concours A-A/L Paris

Nombre de candidats concernés : 50 - Nombre de candidats présents : 49 - Nombre de candidats absents : 1 - Nombre de candidats ayant rendu une copie blanche :

Note minimum :6,00

Note maximum :20,00

Moyenne :11,94

Ecart type :3,49

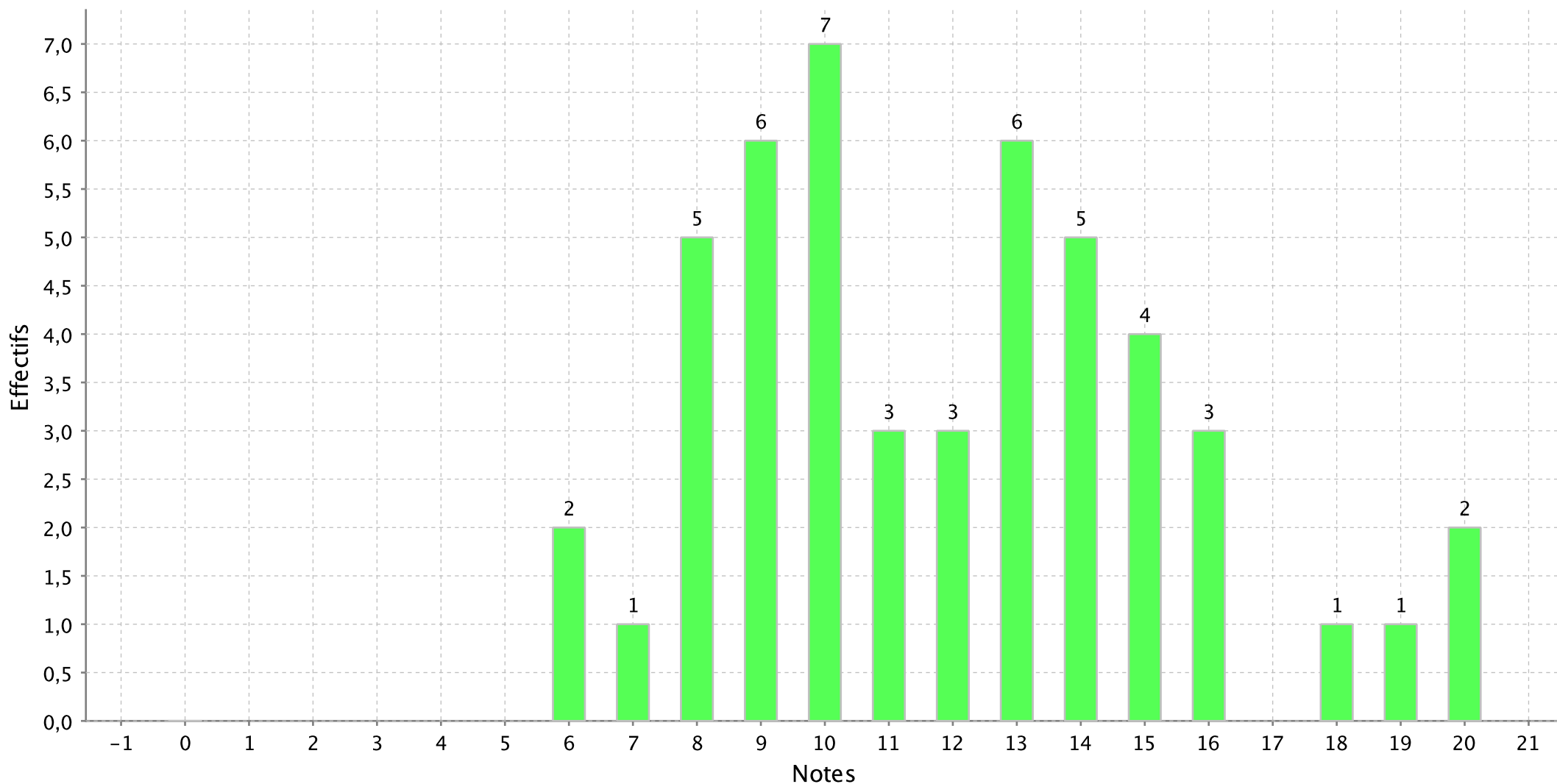

# Histogramme de l'épreuve : ORAL EPREUVE OPTION (A/L) comment. doc. historique du concours A-A/L Paris

Nombre de candidats concernés : 22 - Nombre de candidats présents : 22 - Nombre de candidats absents : 0 - Nombre de candidats ayant rendu une copie blanche :

Note minimum :8,00

Note maximum :20,00

Moyenne :14,59

Ecart type :3,53

