

Histogramme de l'épreuve : Composition française du concours A-A/L Paris

Nombre de candidats concernés : 1514 - Nombre de candidats présents : 1483 - Nombre de candidats absents : 24 - Nombre de candidats ayant rendu une copie

Note minimum :0,50

Note maximum :20,00

Moyenne :10,57

Ecart type :4,53

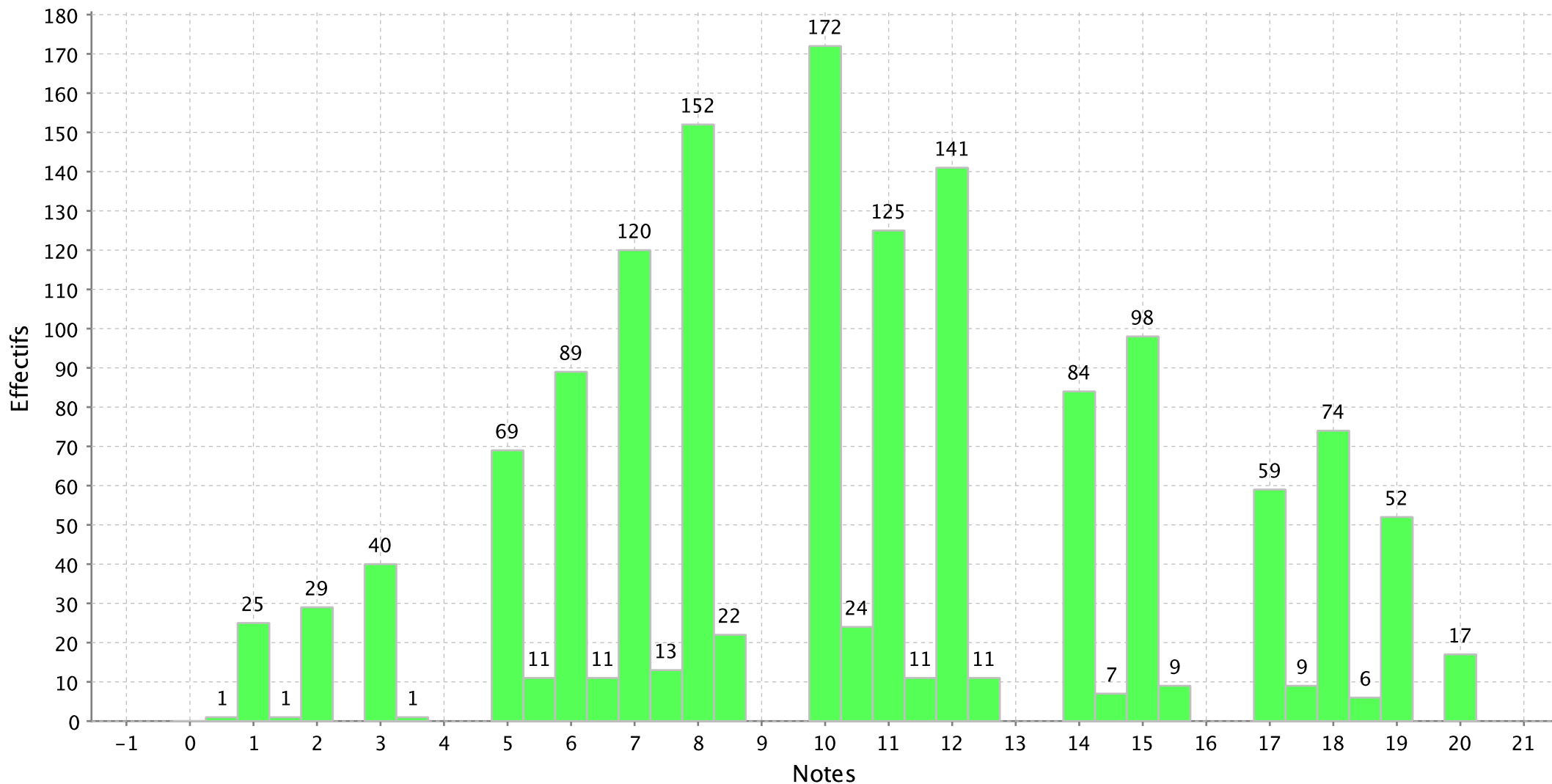

PS : Les notes sont arrondies au demi-point le plus proche

Histogramme de l'épreuve : Langue et culture ancienne (A/L) Traduction et commentaire d'un texte grec du concours A-A/L Paris

Nombre de candidats concernés : 108 - Nombre de candidats présents : 105 - Nombre de candidats absents : 3 - Nombre de candidats ayant rendu une copie blanche

Note minimum :0,00

Note maximum :20,00

Moyenne :9,44

Ecart type :5,90

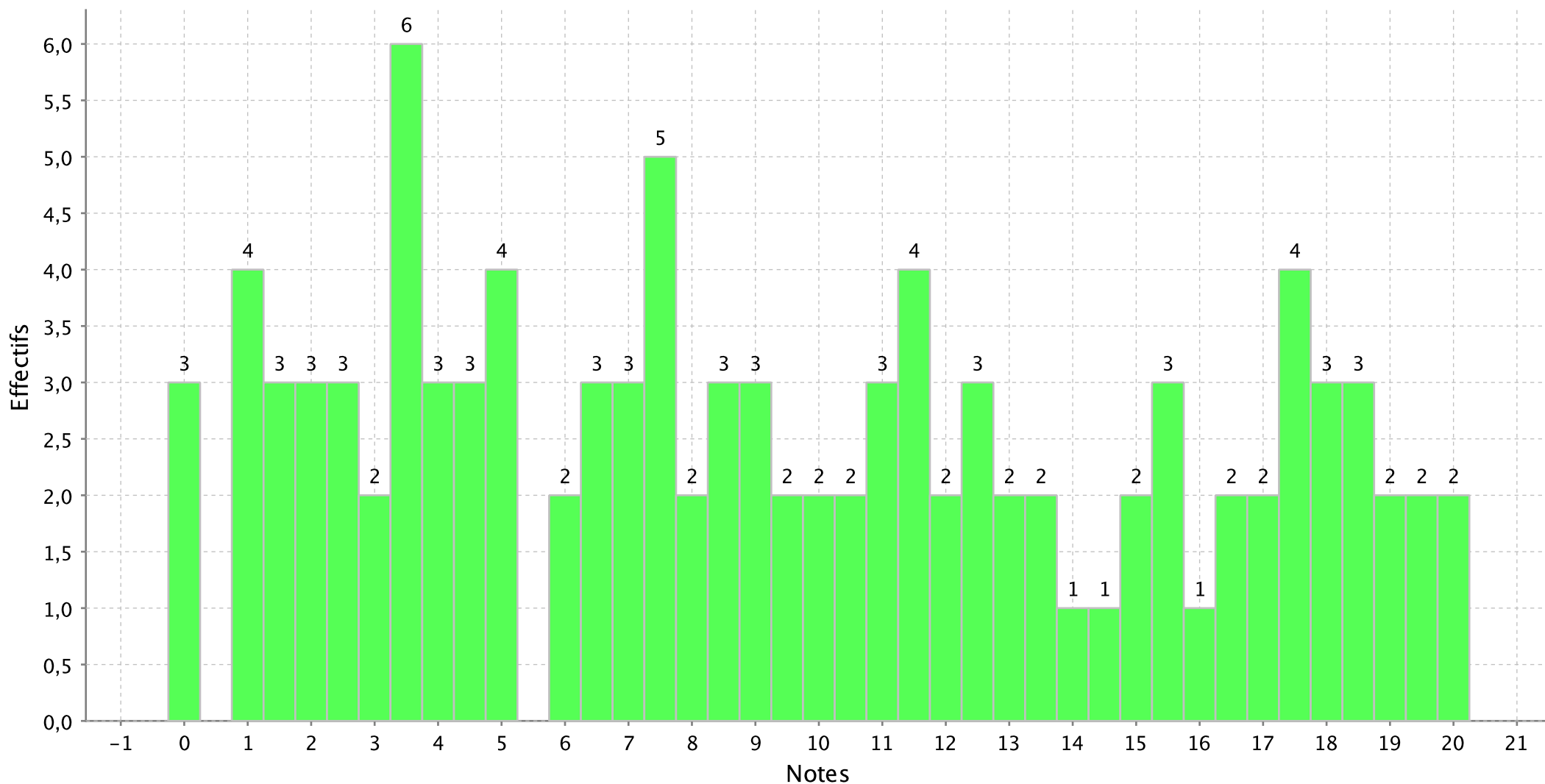

PS : Les notes sont arrondies au demi-point le plus proche

Histogramme de l'épreuve : Langue et culture ancienne (A/L) Traduction et commentaire d'un texte latin du concours A-A/L Paris

Nombre de candidats concernés : 297 - Nombre de candidats présents : 287 - Nombre de candidats absents : 10 - Nombre de candidats ayant rendu une copie

Note minimum :0,00

Note maximum :20,00

Moyenne :9,34

Ecart type :5,25

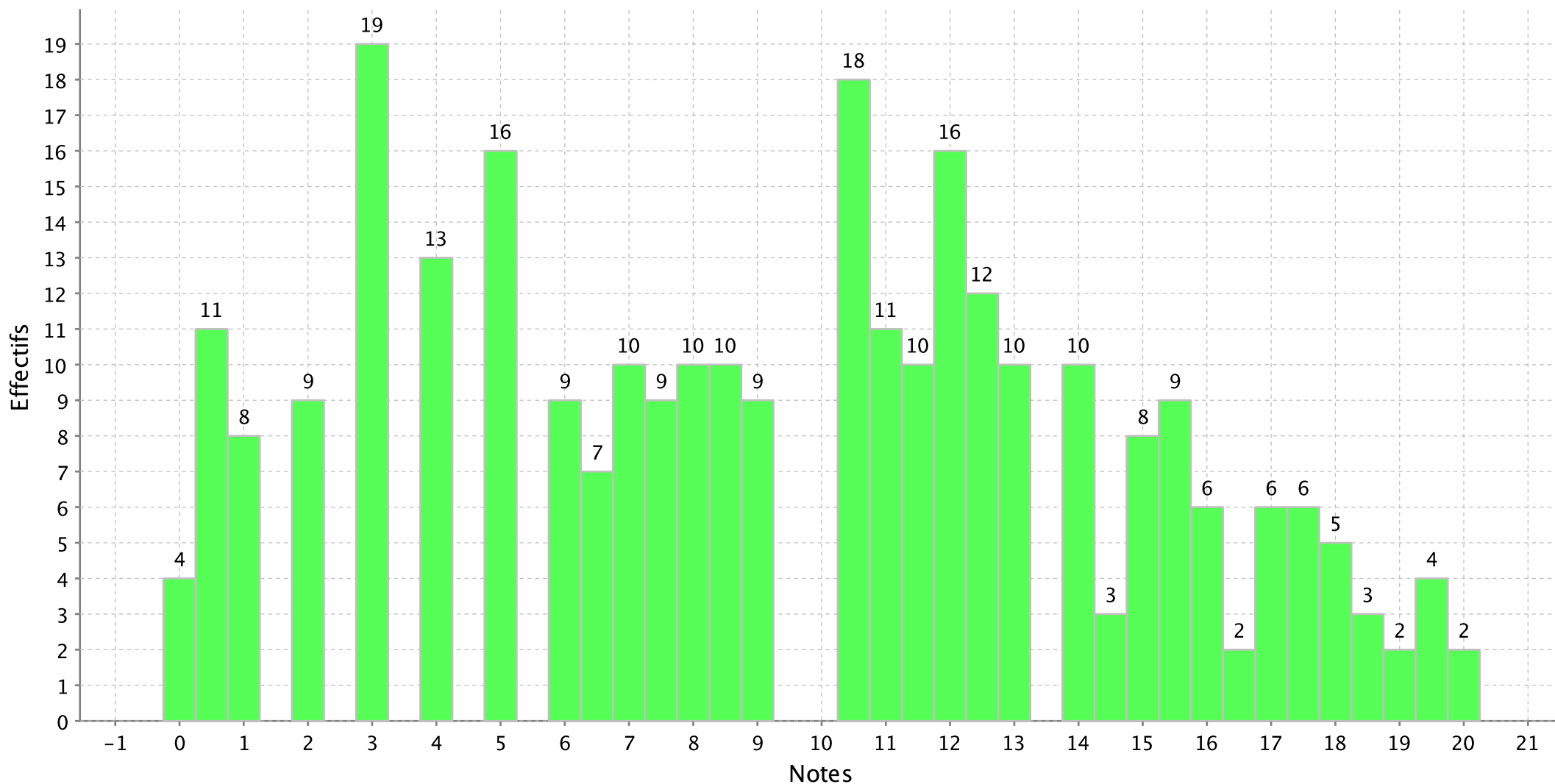

Histogramme de l'épreuve : version grecque (A/L et Chartes B) du concours A-A/L Paris

Nombre de candidats concernés : 396 - Nombre de candidats présents : 385 - Nombre de candidats absents : 11 - Nombre de candidats ayant rendu une copie

Note minimum :0,00

Note maximum :20,00

Moyenne :9,93

Ecart type :5,39

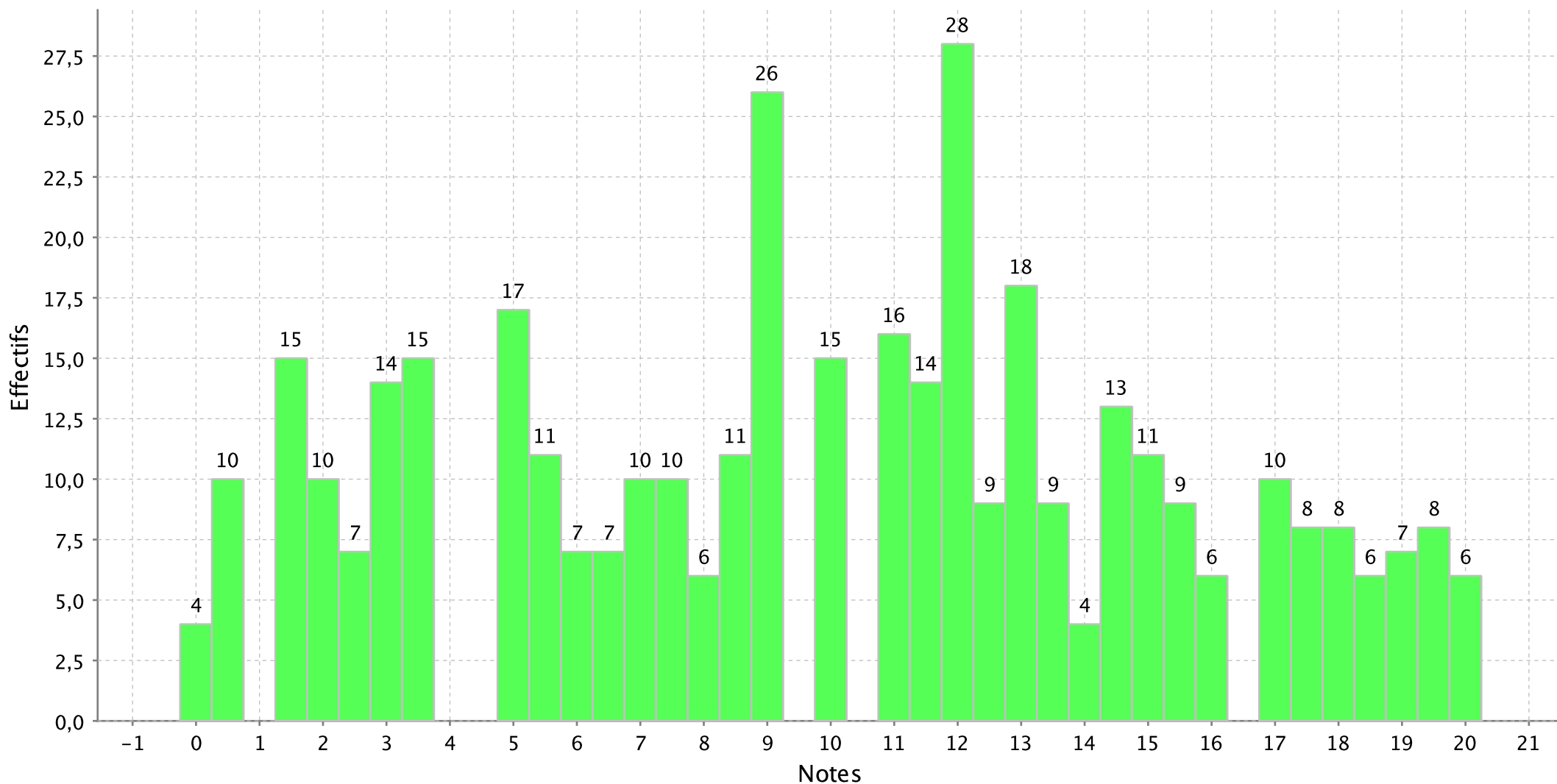

PS : Les notes sont arrondies au demi-point le plus proche

Histogramme de l'épreuve : version latine (A/L et Chartes B) du concours A-A/L Paris

Nombre de candidats concernés : 713 - Nombre de candidats présents : 690 - Nombre de candidats absents : 23 - Nombre de candidats ayant rendu une copie

Note minimum :0,00

Note maximum :20,00

Moyenne :10,00

Ecart type :4,49

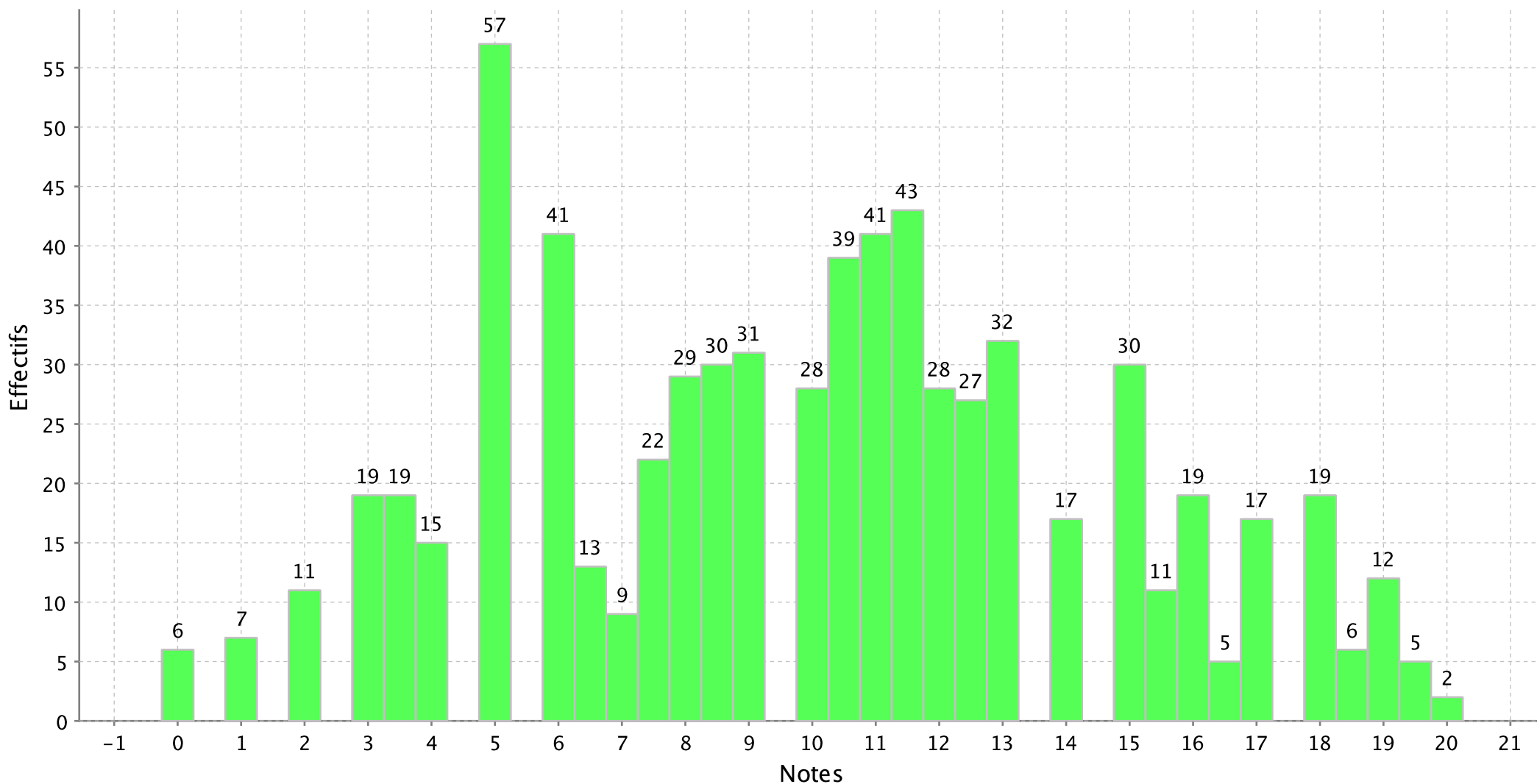

Histogramme de l'épreuve : Composition d'histoire du concours A-A/L Paris

Nombre de candidats concernés : 1514 - Nombre de candidats présents : 1482 - Nombre de candidats absents : 23 - Nombre de candidats ayant rendu une copie

Note minimum :1,00

Note maximum :20,00

Moyenne :10,38

Ecart type :4,12

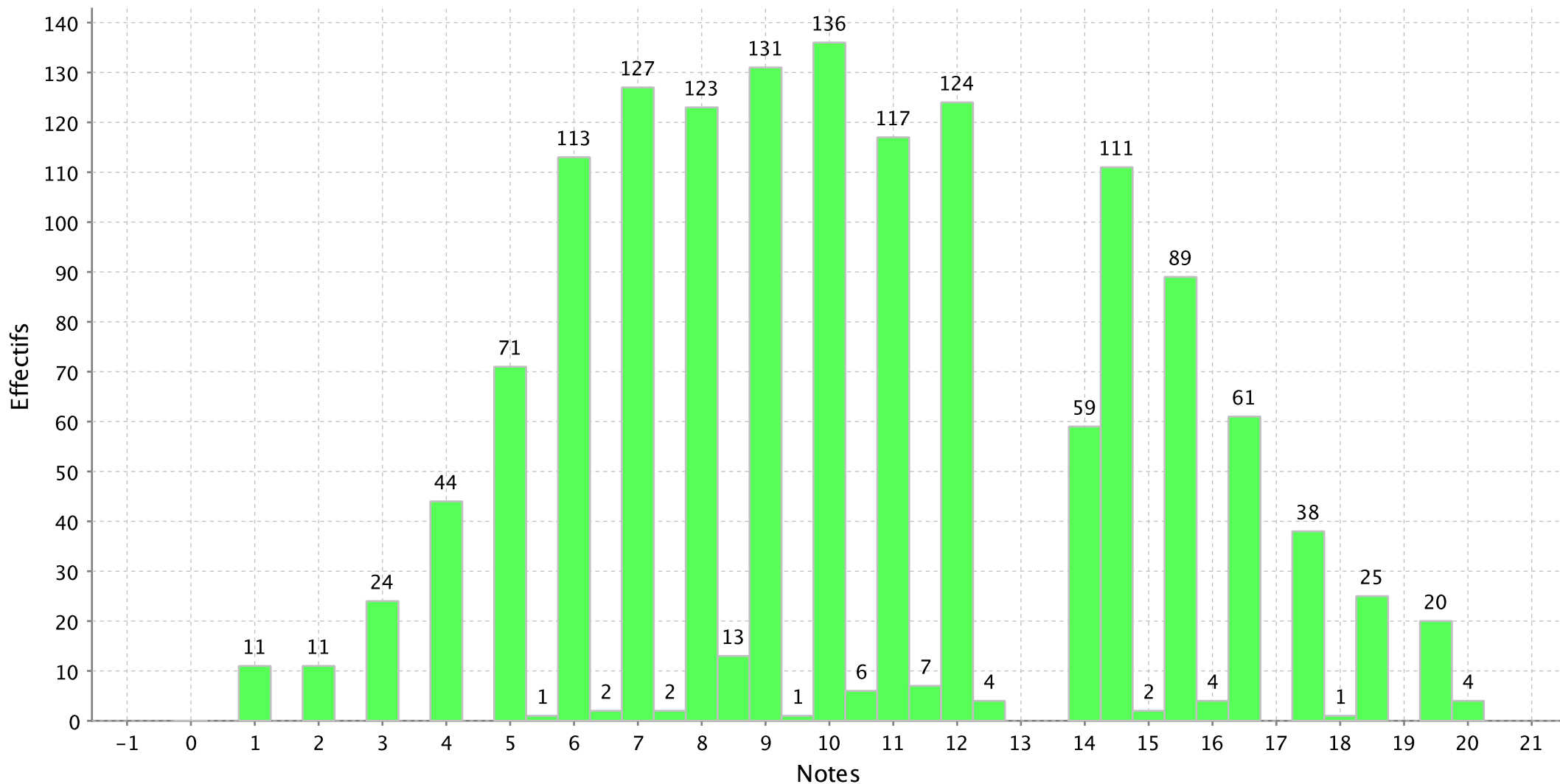

PS : Les notes sont arrondies au demi-point le plus proche

Histogramme de l'épreuve : Commentaire et traduction Espagnol du concours A-A/L Paris

Nombre de candidats concernés : 192 - Nombre de candidats présents : 191 - Nombre de candidats absents : 1 - Nombre de candidats ayant rendu une copie blanche

Note minimum :0,50

Note maximum :20,00

Moyenne :10,32

Ecart type :5,02

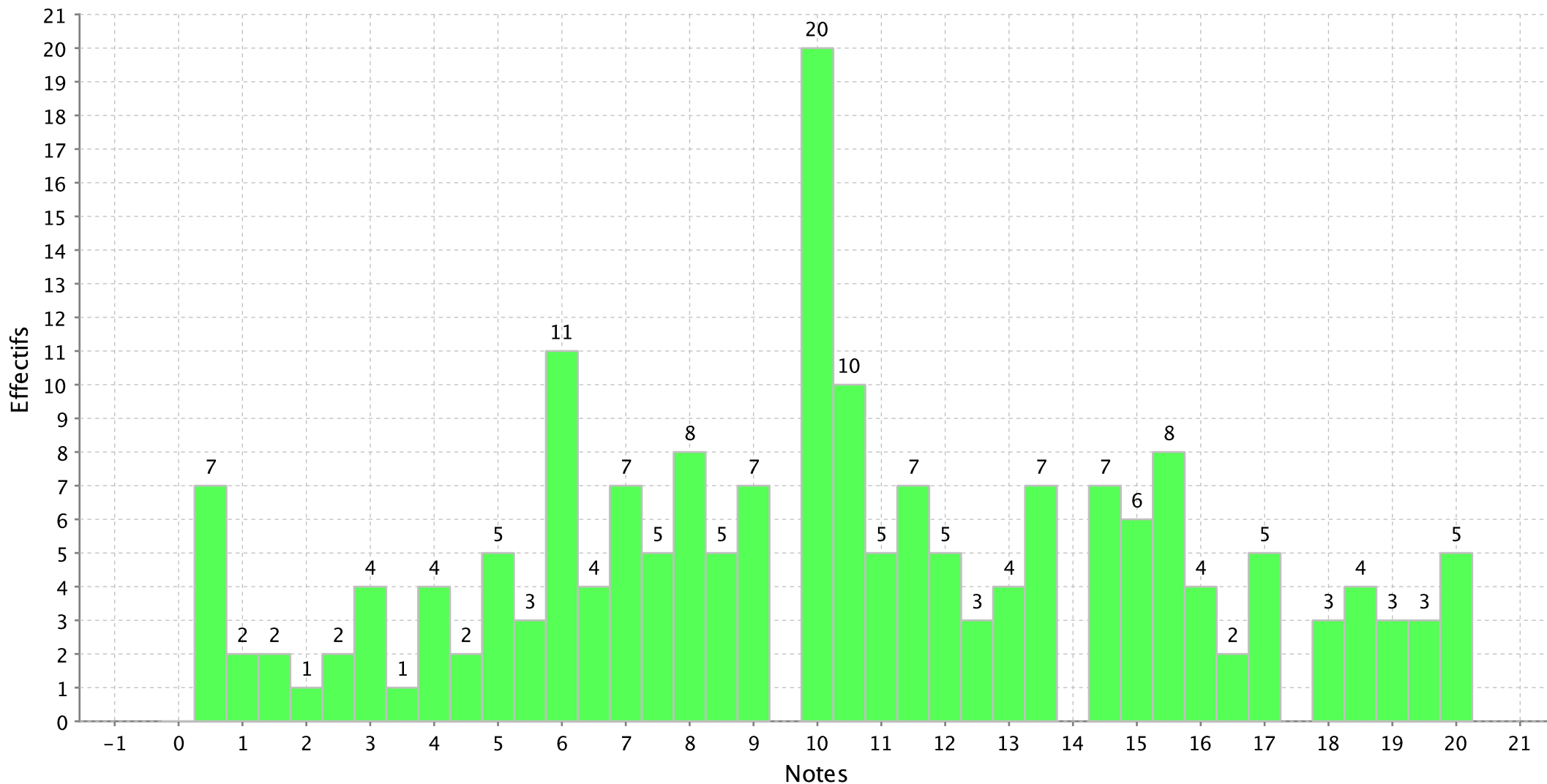

Histogramme de l'épreuve : Commentaire et traduction Italien du concours A-A/L Paris

Nombre de candidats concernés : 37 - Nombre de candidats présents : 36 - Nombre de candidats absents : 0 - Nombre de candidats ayant rendu une copie blanche :

Note minimum :0,50

Note maximum :19,00

Moyenne :13,26

Ecart type :3,89

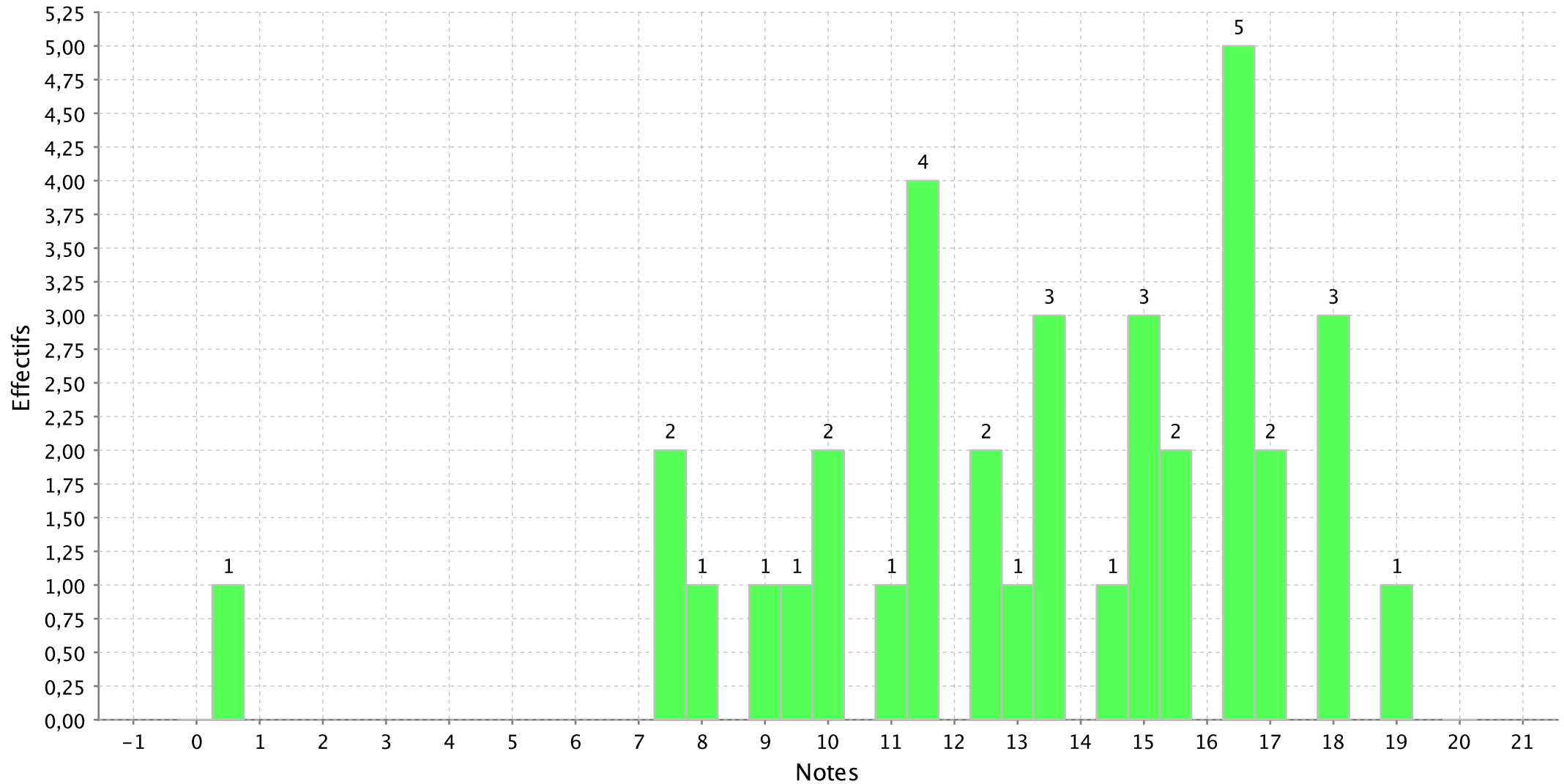

Histogramme de l'épreuve : Commentaire et traduction Portugais du concours A-A/L Paris

Nombre de candidats concernés : 2 - Nombre de candidats présents : 2 - Nombre de candidats absents : 0 - Nombre de candidats ayant rendu une copie blanche : 0

Note minimum :6,00

Note maximum :11,00

Moyenne :8,50

Ecart type :3,54

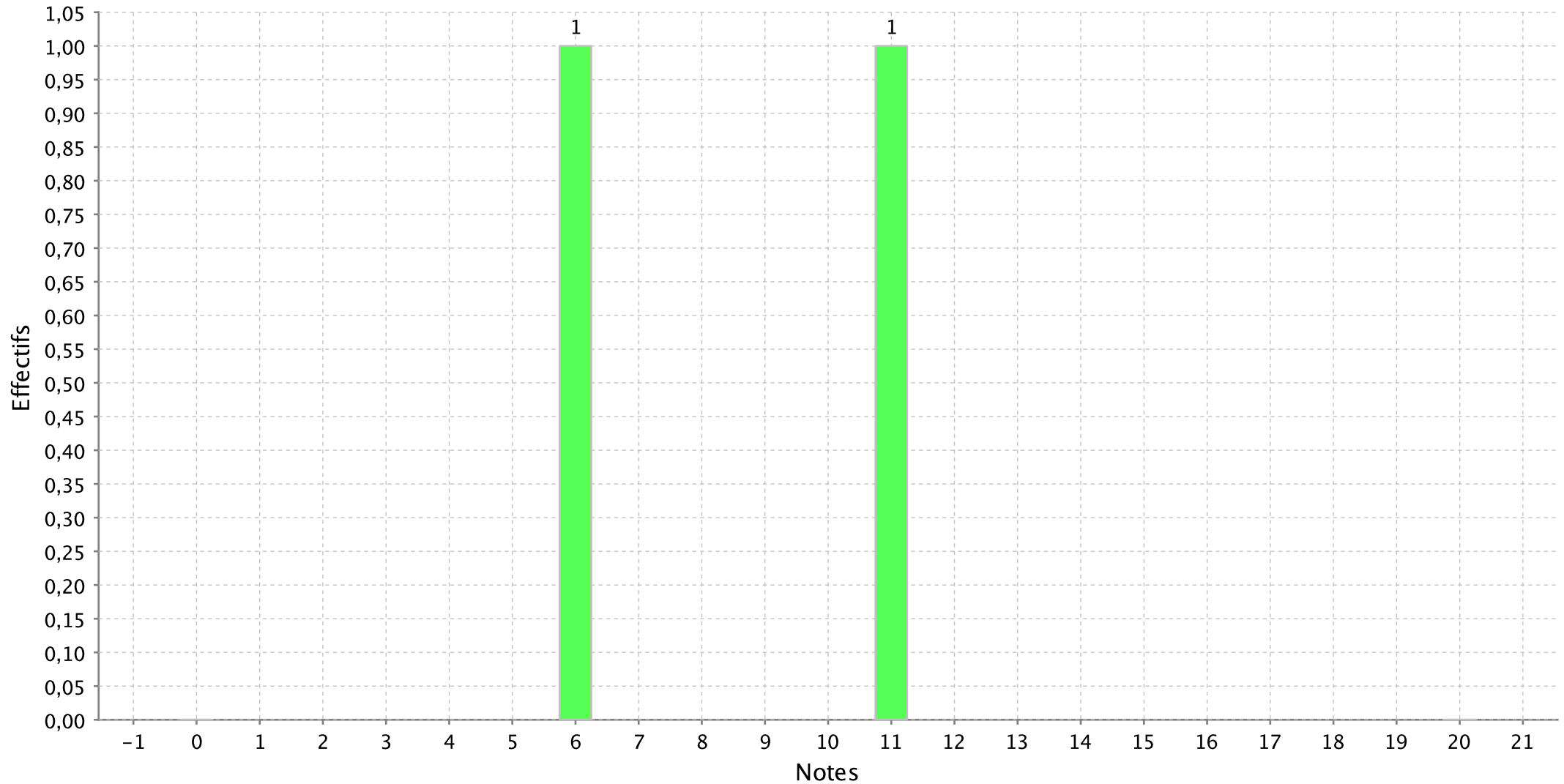

Histogramme de l'épreuve : Commentaire et traduction Russe du concours A-A/L Paris

Nombre de candidats concernés : 4 - Nombre de candidats présents : 4 - Nombre de candidats absents : 0 - Nombre de candidats ayant rendu une copie blanche : 0

Note minimum :7,00

Note maximum :19,00

Moyenne :12,75

Ecart type :6,65

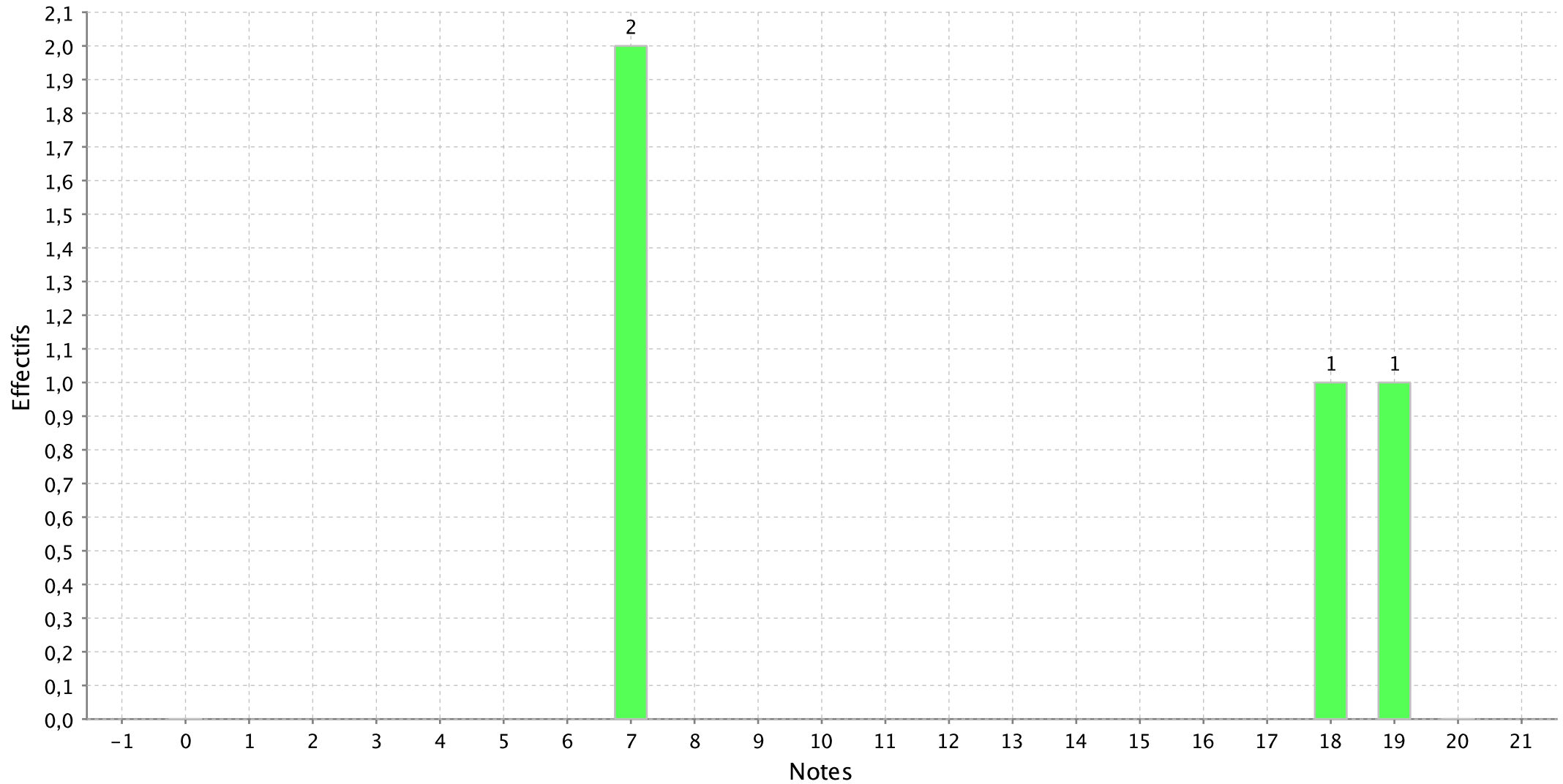

Histogramme de l'épreuve : Commentaire et traduction Allemand du concours A-A/L Paris

Nombre de candidats concernés : 225 - Nombre de candidats présents : 222 - Nombre de candidats absents : 3 - Nombre de candidats ayant rendu une copie blanche

Note minimum :0,50

Note maximum :20,00

Moyenne :11,05

Ecart type :4,59

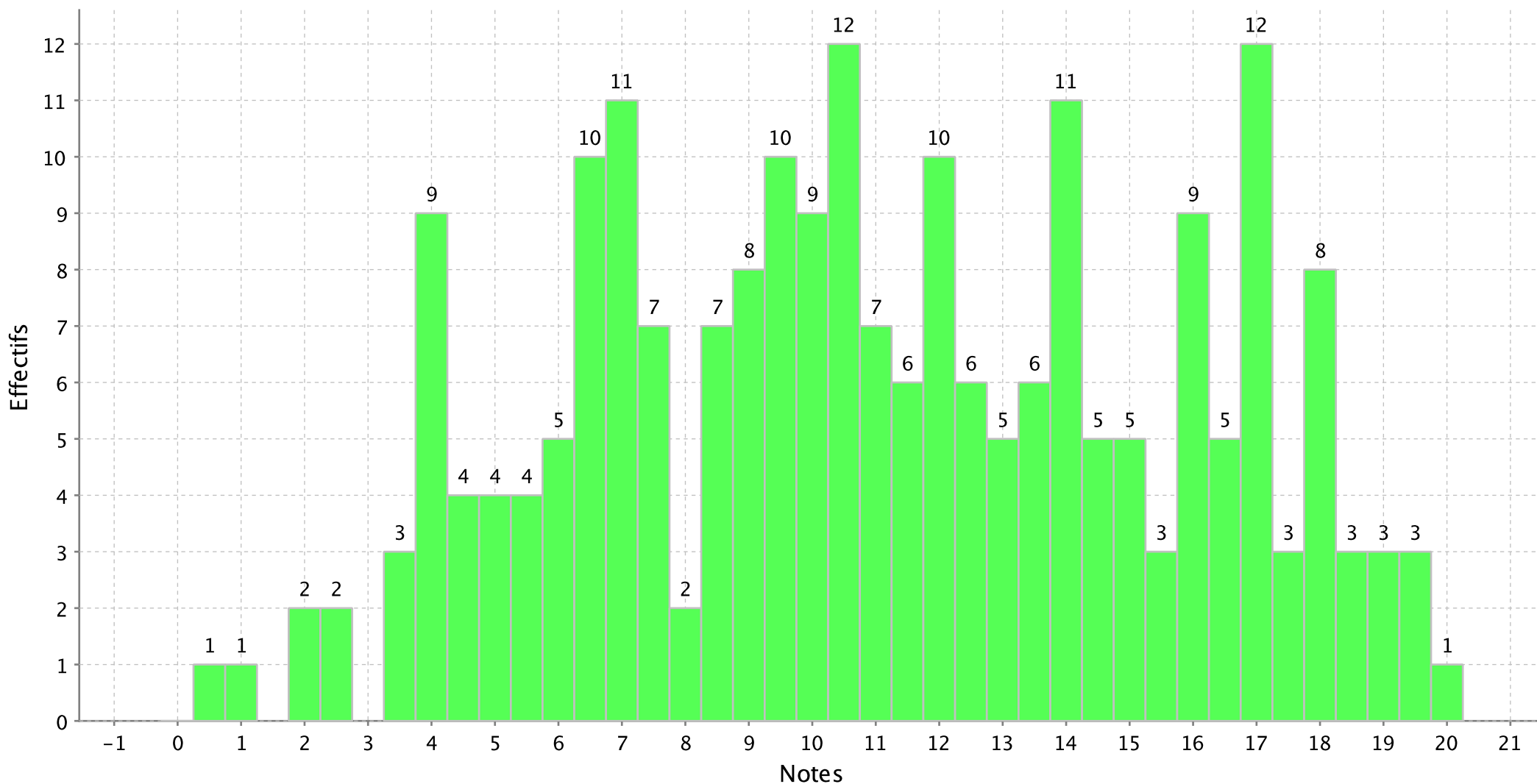

Histogramme de l'épreuve : Commentaire et traduction Anglais du concours A-A/L Paris

Nombre de candidats concernés : 1053 - Nombre de candidats présents : 1030 - Nombre de candidats absents : 22 - Nombre de candidats ayant rendu une copie

Note minimum :0,50

Note maximum :20,00

Moyenne :10,67

Ecart type :3,91

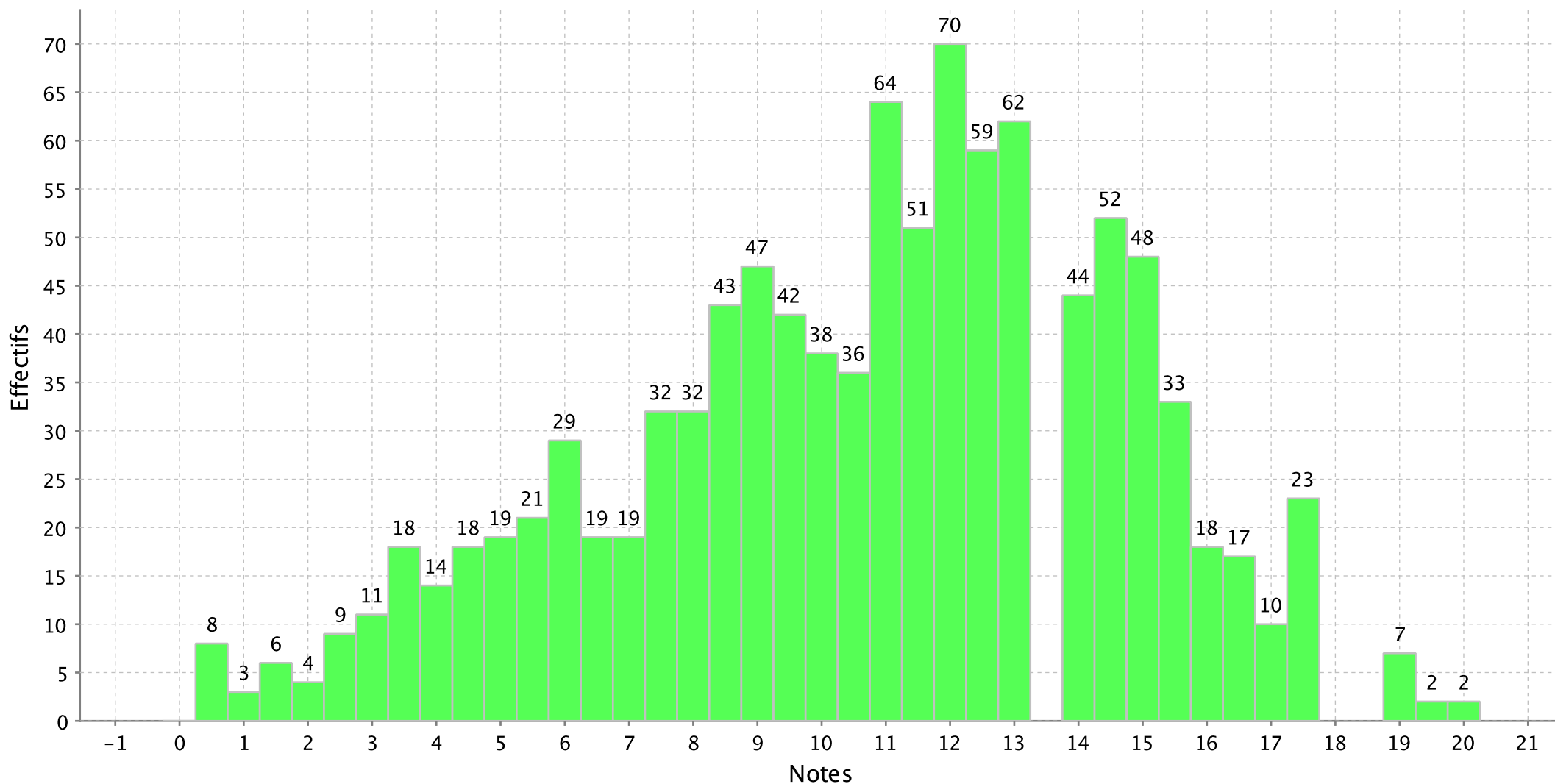

Histogramme de l'épreuve : Commentaire et traduction Chinois du concours A-A/L Paris

Nombre de candidats concernés : 1 - Nombre de candidats présents : 1 - Nombre de candidats absents : 0 - Nombre de candidats ayant rendu une copie blanche : 0

Note minimum :4,00

Note maximum :4,00

Moyenne :4,00

Ecart type :

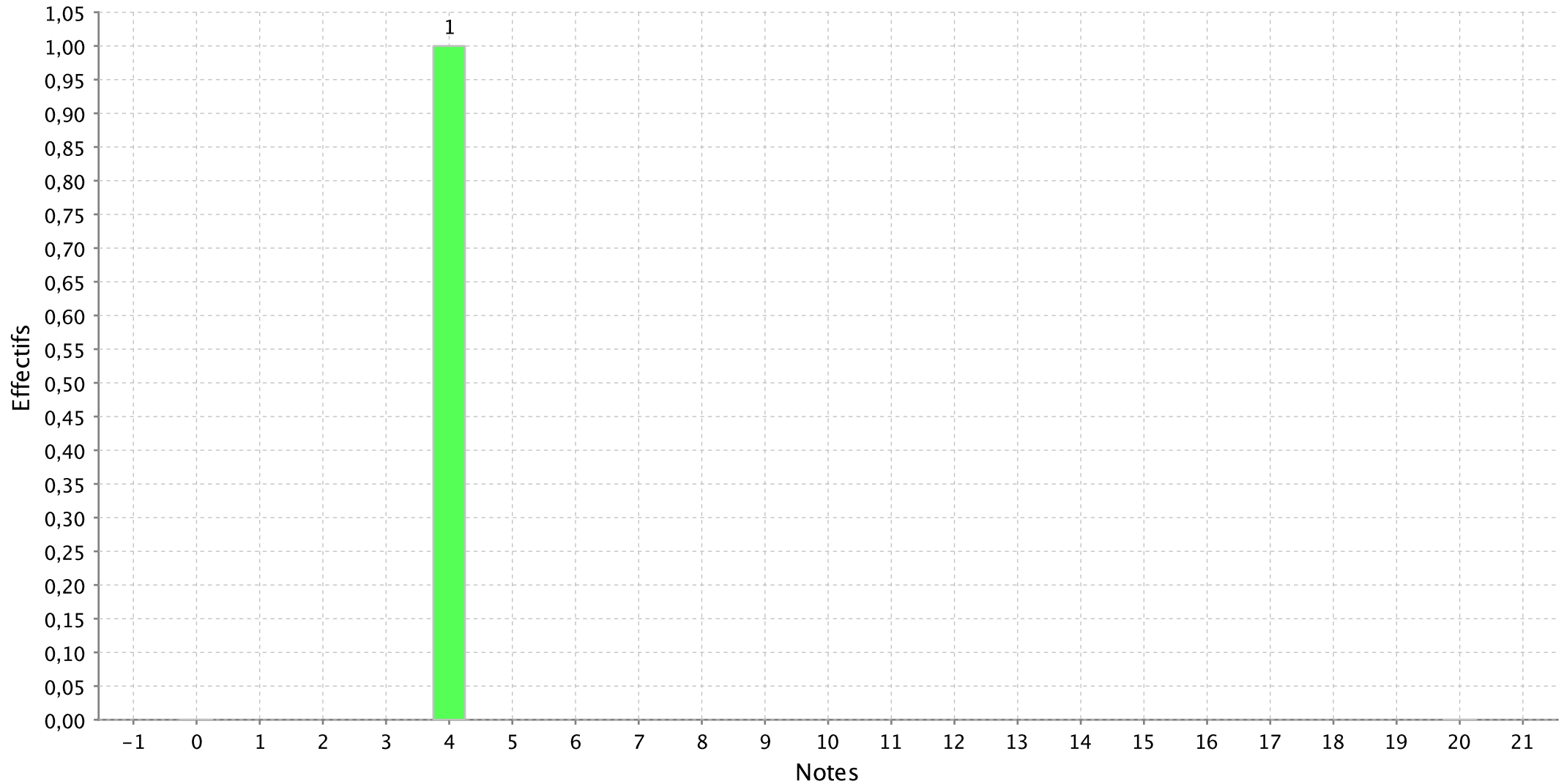

Histogramme de l'épreuve : Composition de philosophie du concours A-A/L Paris

Nombre de candidats concernés : 1514 - Nombre de candidats présents : 1481 - Nombre de candidats absents : 26 - Nombre de candidats ayant rendu une copie

Note minimum :0,50

Note maximum :20,00

Moyenne :10,41

Ecart type :4,34

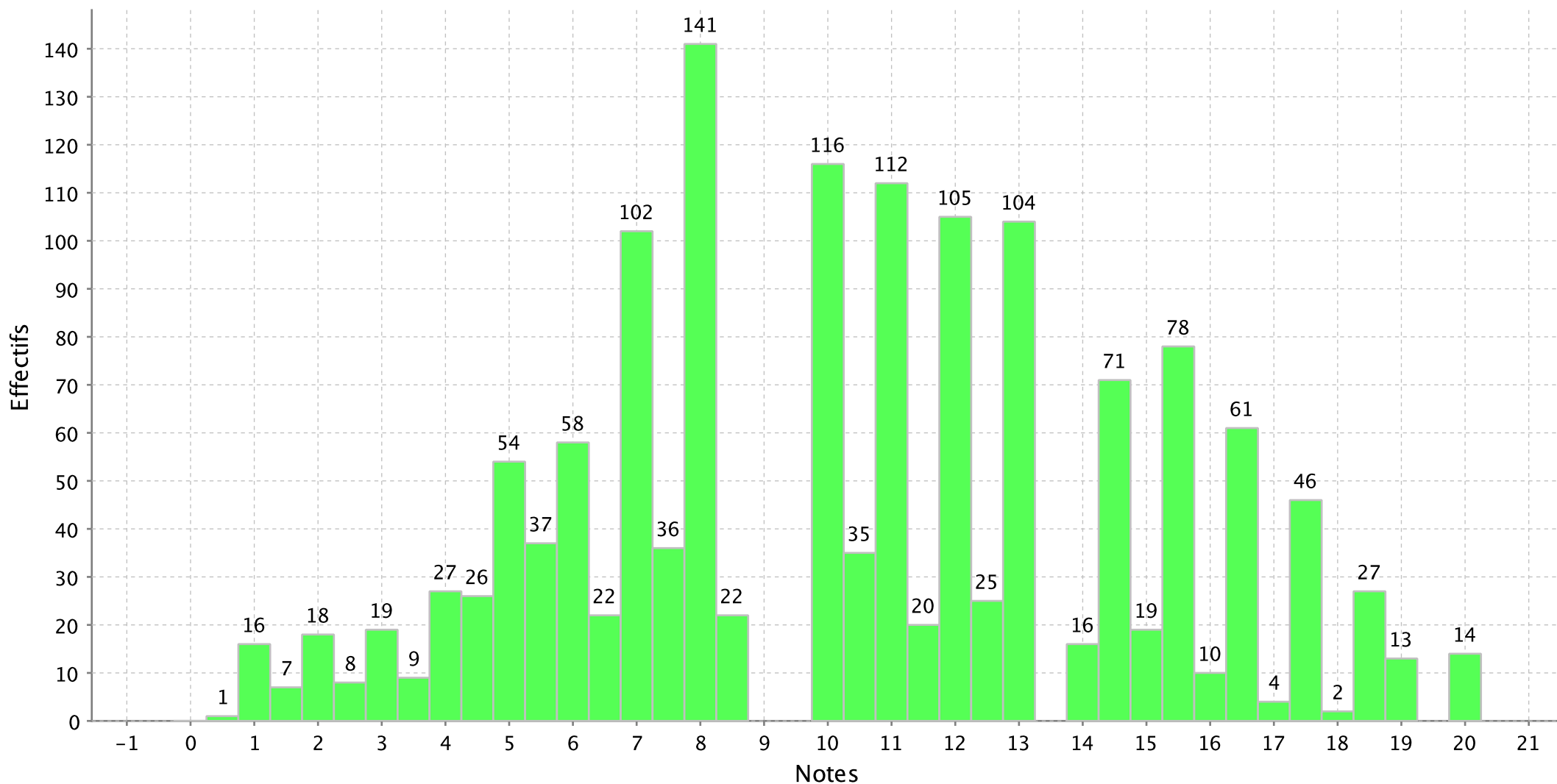

Histogramme de l'épreuve : Composition d'études théâtrales du concours A-A/L Paris

Nombre de candidats concernés : 60 - Nombre de candidats présents : 60 - Nombre de candidats absents : 0 - Nombre de candidats ayant rendu une copie blanche :

Note minimum :3,00

Note maximum :18,00

Moyenne :11,43

Ecart type :3,97

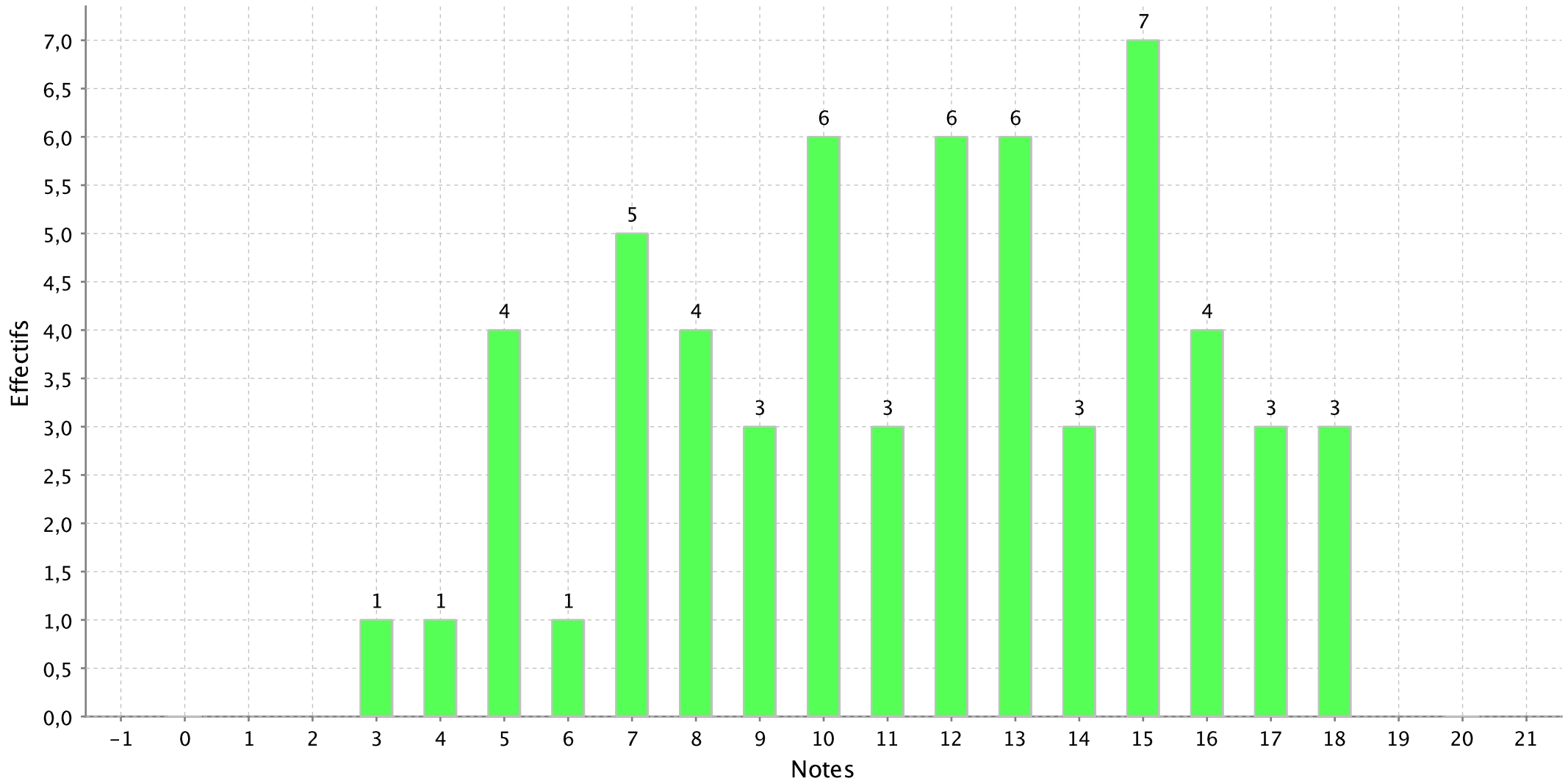

PS : Les notes sont arrondies au demi-point le plus proche

Histogramme de l'épreuve : Composition d'études cinématographiques du concours A-A/L Paris

Nombre de candidats concernés : 41 - Nombre de candidats présents : 40 - Nombre de candidats absents : 1 - Nombre de candidats ayant rendu une copie blanche :

Note minimum :6,00

Note maximum :20,00

Moyenne :12,22

Ecart type :3,82

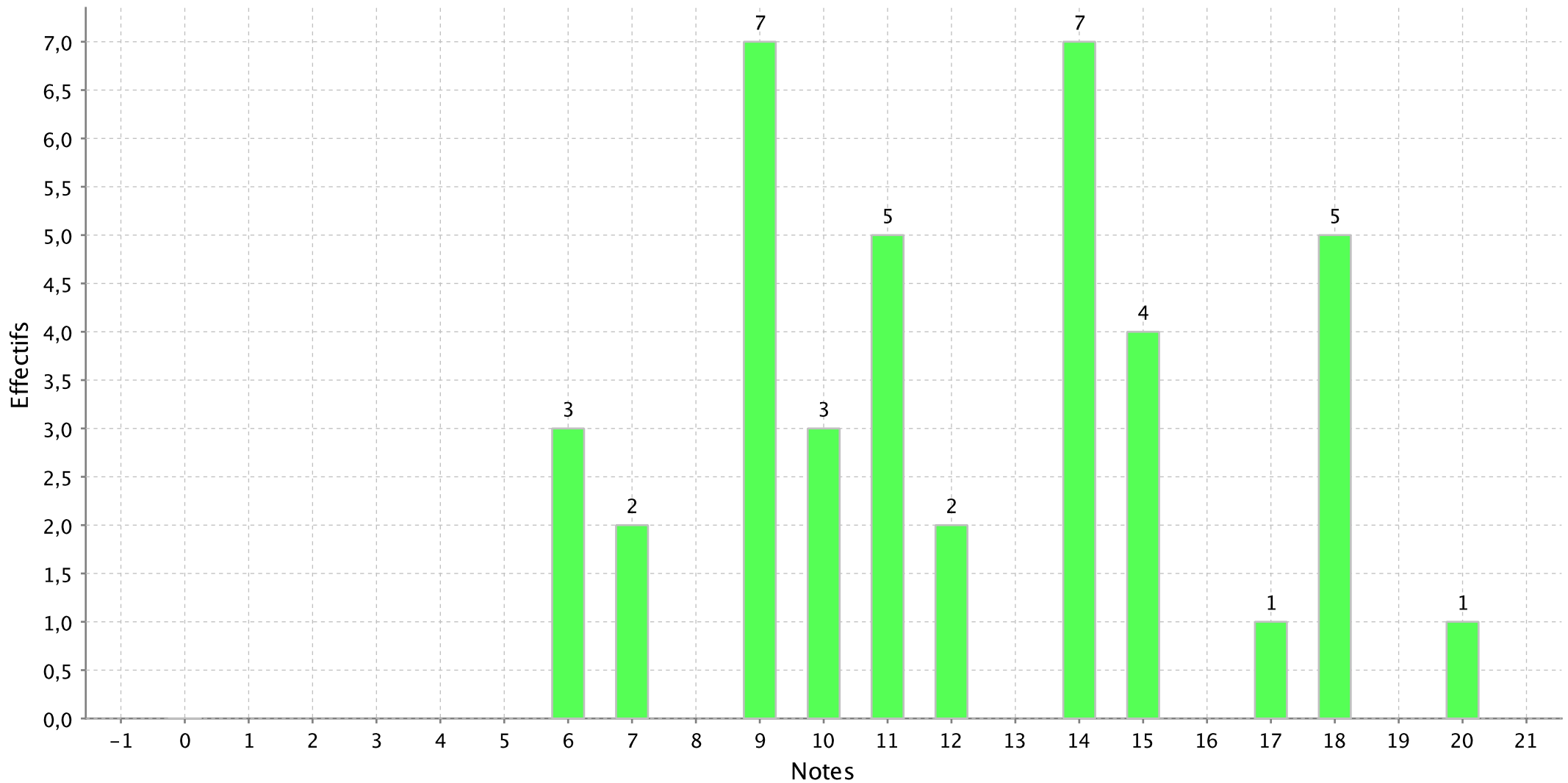

Histogramme de l'épreuve : Composition d'histoire de la musique du concours A-A/L Paris

Nombre de candidats concernés : 22 - Nombre de candidats présents : 22 - Nombre de candidats absents : 0 - Nombre de candidats ayant rendu une copie blanche :

Note minimum :6,00

Note maximum :19,00

Moyenne :12,64

Ecart type :3,70

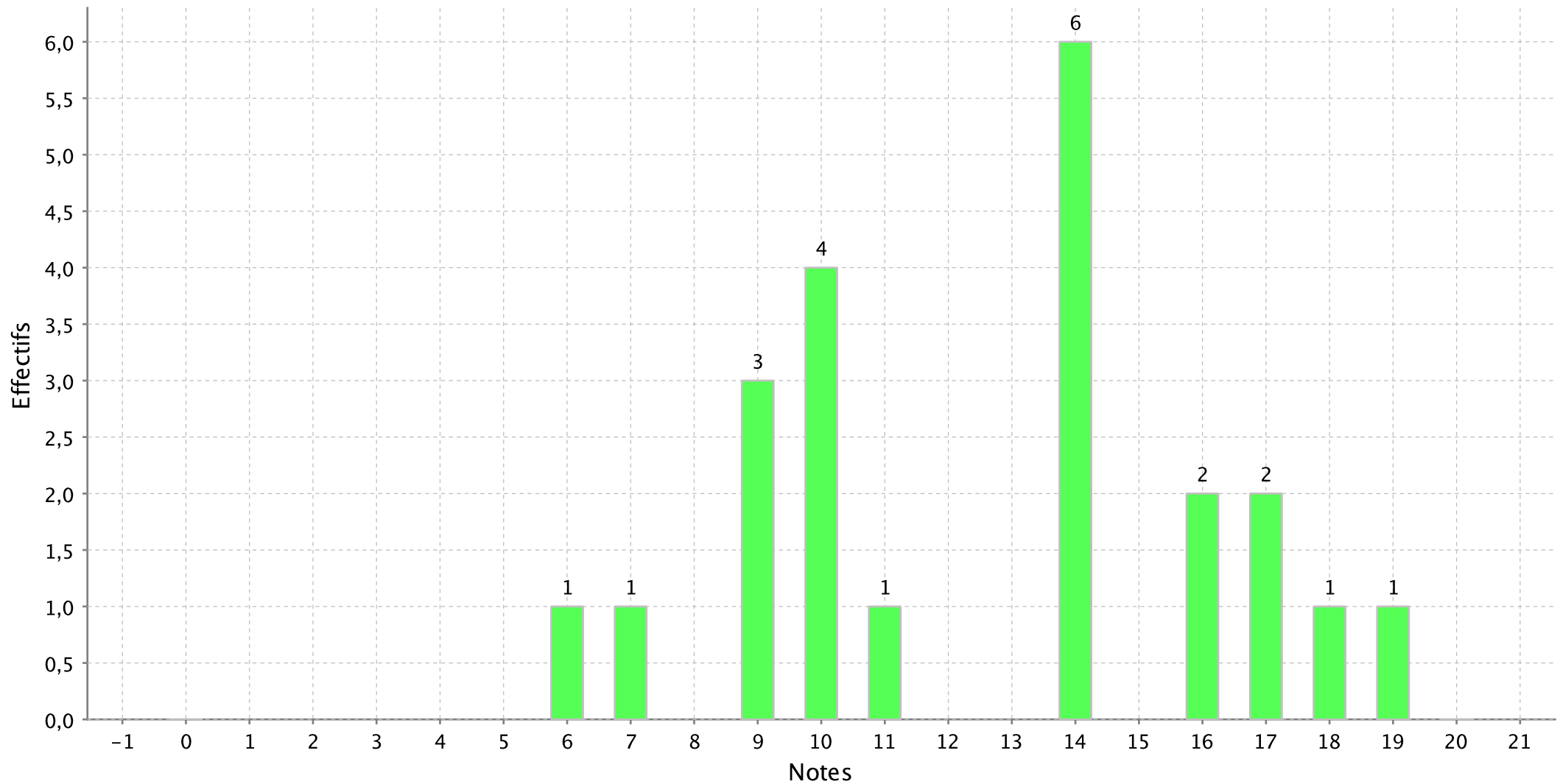

Histogramme de l'épreuve : Composition d'histoire et théorie des arts du concours A-A/L Paris

Nombre de candidats concernés : 52 - Nombre de candidats présents : 50 - Nombre de candidats absents : 2 - Nombre de candidats ayant rendu une copie blanche :

Note minimum :2,00

Note maximum :19,00

Moyenne :9,62

Ecart type :3,23

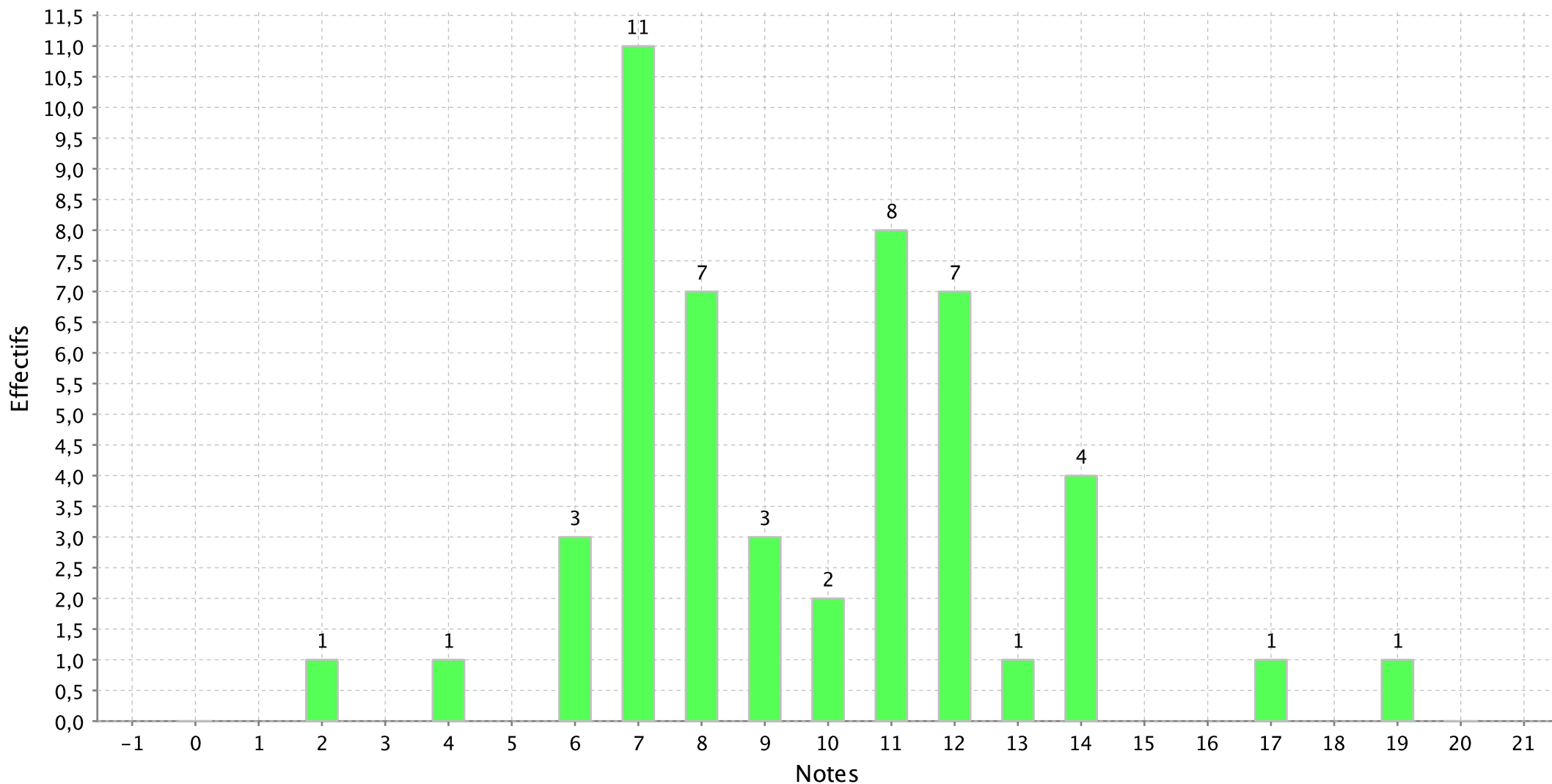

Histogramme de l'épreuve : EPREUVE OPTION A/L version latine et court theme du concours A-A/L Paris

Nombre de candidats concernés : 212 - Nombre de candidats présents : 205 - Nombre de candidats absents : 7 - Nombre de candidats ayant rendu une copie blanche

Note minimum :0,50

Note maximum :20,00

Moyenne :10,06

Ecart type :4,47

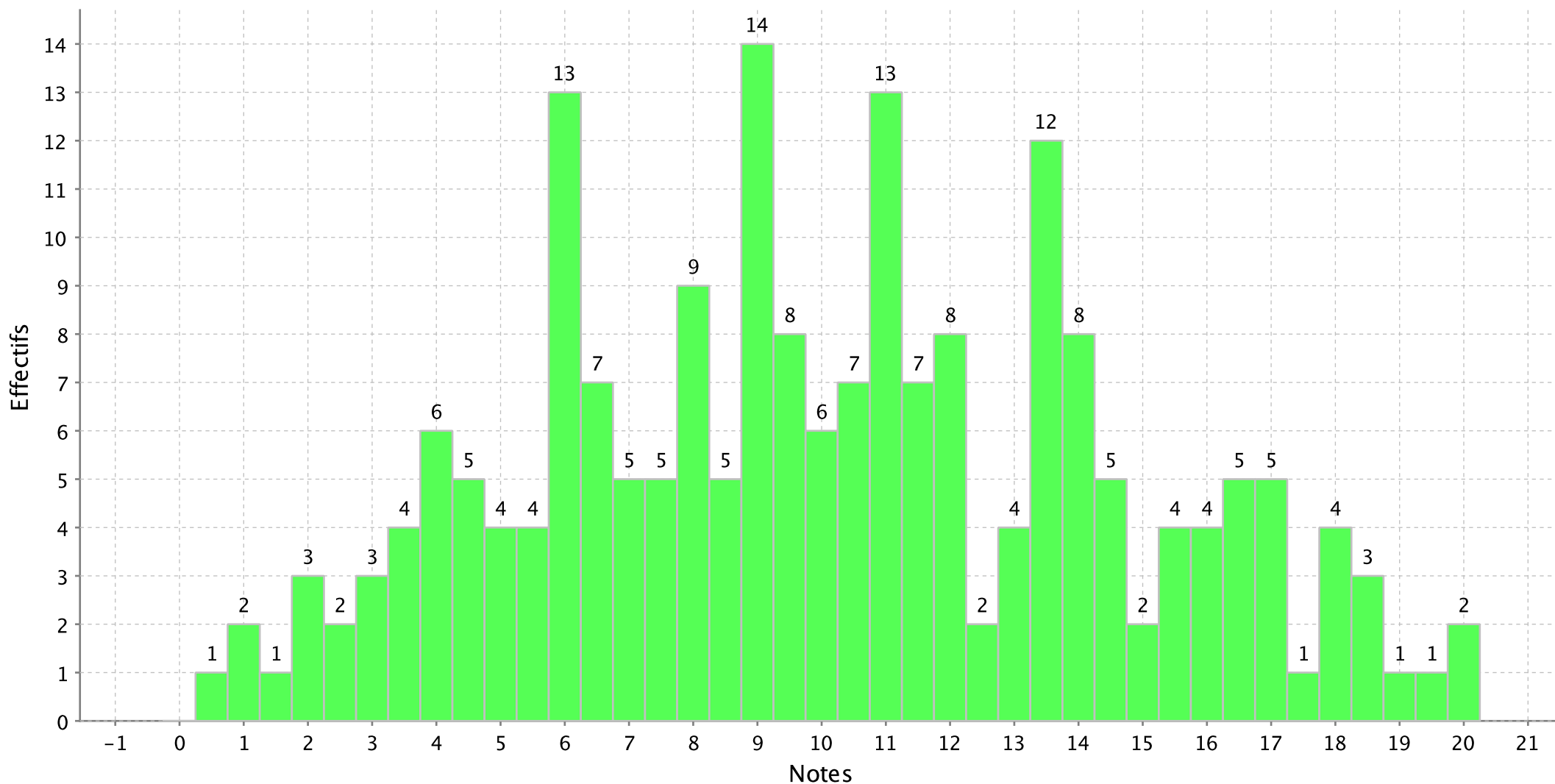

PS : Les notes sont arrondies au demi-point le plus proche

Histogramme de l'épreuve : EPREUVE OPTION A/L géographie du concours A-A/L Paris

Nombre de candidats concernés : 229 - Nombre de candidats présents : 219 - Nombre de candidats absents : 10 - Nombre de candidats ayant rendu une copie

Note minimum :0,00

Note maximum :20,00

Moyenne :9,98

Ecart type :4,34

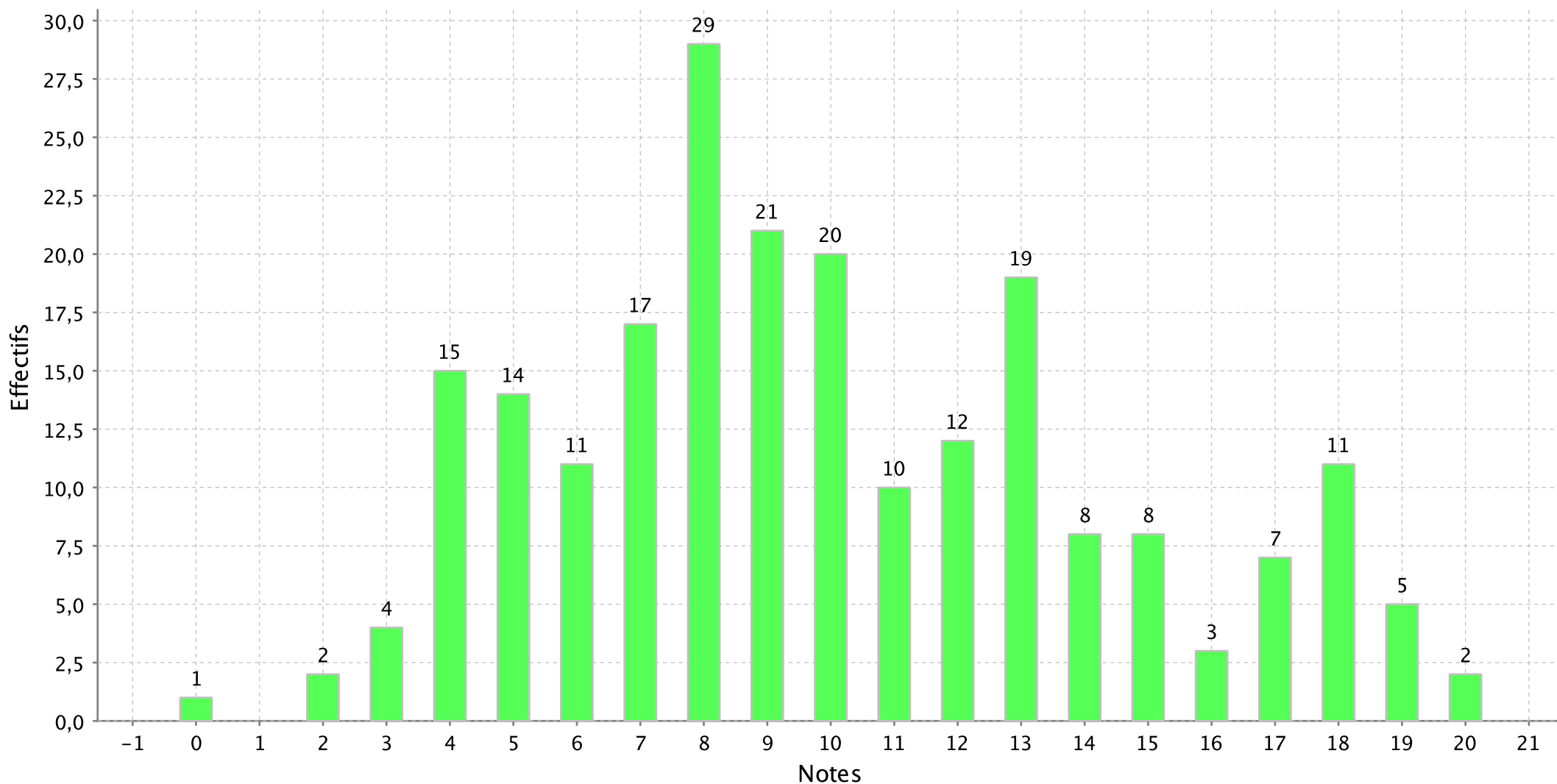

PS : Les notes sont arrondies au demi-point le plus proche

Histogramme de l'épreuve : EPREUVE OPTION A/L vers. et court th. anglais du concours A-A/L Paris

Nombre de candidats concernés : 41 - Nombre de candidats présents : 41 - Nombre de candidats absents : 0 - Nombre de candidats ayant rendu une copie blanche :

Note minimum :3,00

Note maximum :16,00

Moyenne :10,37

Ecart type :3,32

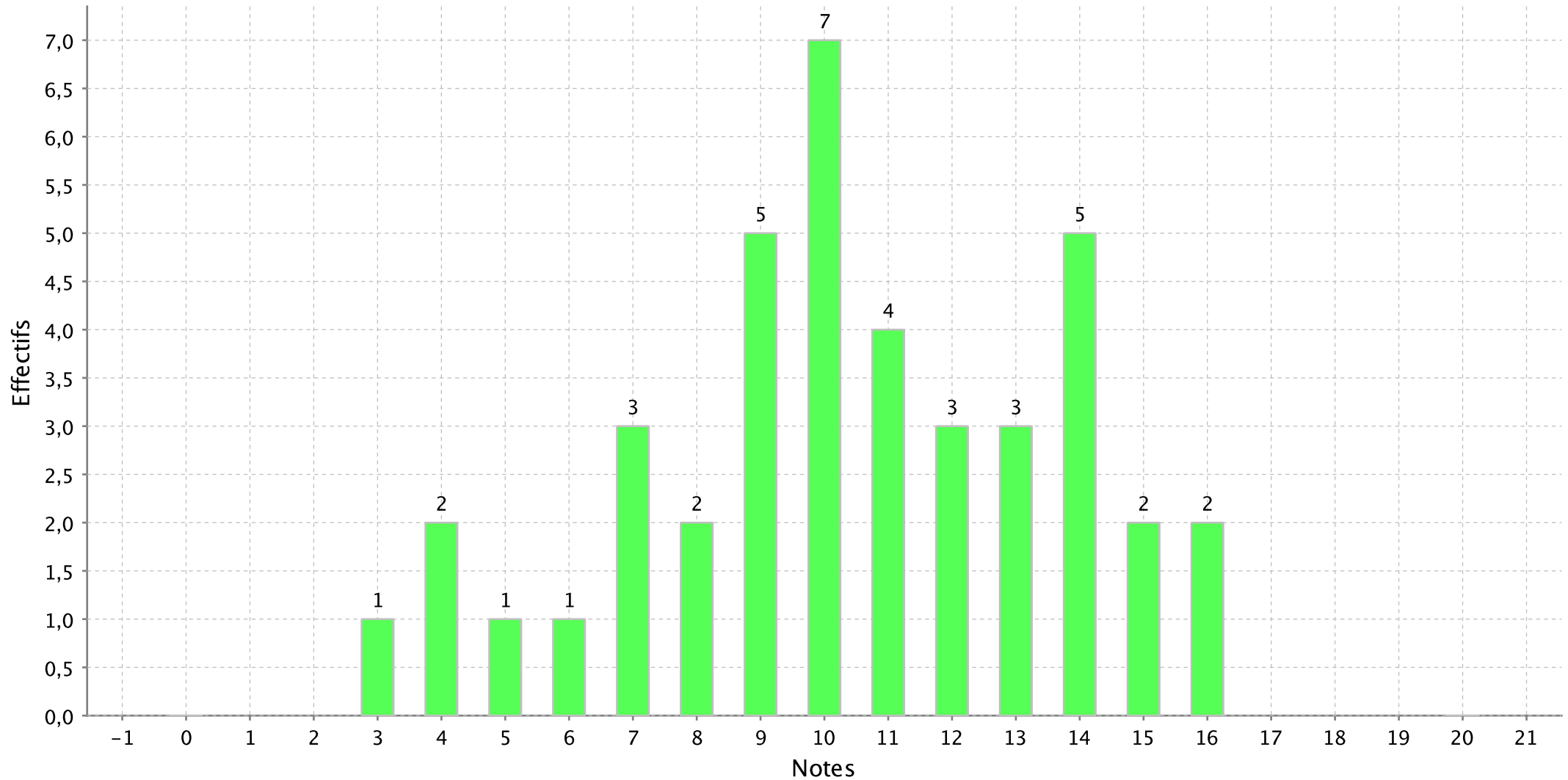

Histogramme de l'épreuve : EPREUVE OPTION A/L vers. et court th. espagnol du concours A-A/L Paris

Nombre de candidats concernés : 26 - Nombre de candidats présents : 25 - Nombre de candidats absents : 1 - Nombre de candidats ayant rendu une copie blanche :

Note minimum :3,00

Note maximum :18,00

Moyenne :11,44

Ecart type :4,08

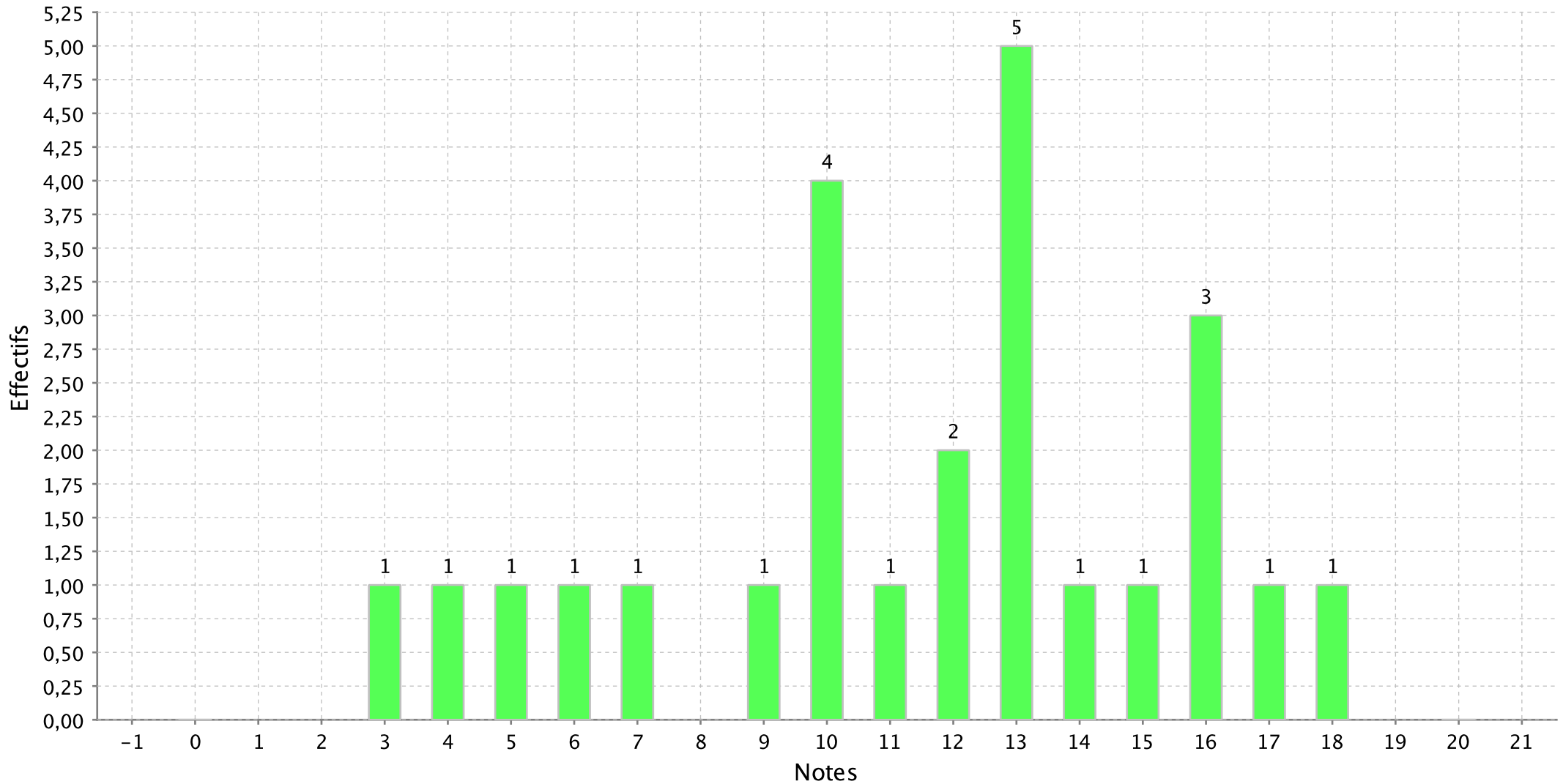

Histogramme de l'épreuve : EPREUVE OPTION A/L vers. et court th. allemand du concours A-A/L Paris

Nombre de candidats concernés : 18 - Nombre de candidats présents : 18 - Nombre de candidats absents : 0 - Nombre de candidats ayant rendu une copie blanche :

Note minimum :1,50

Note maximum :19,00

Moyenne :9,31

Ecart type :5,14

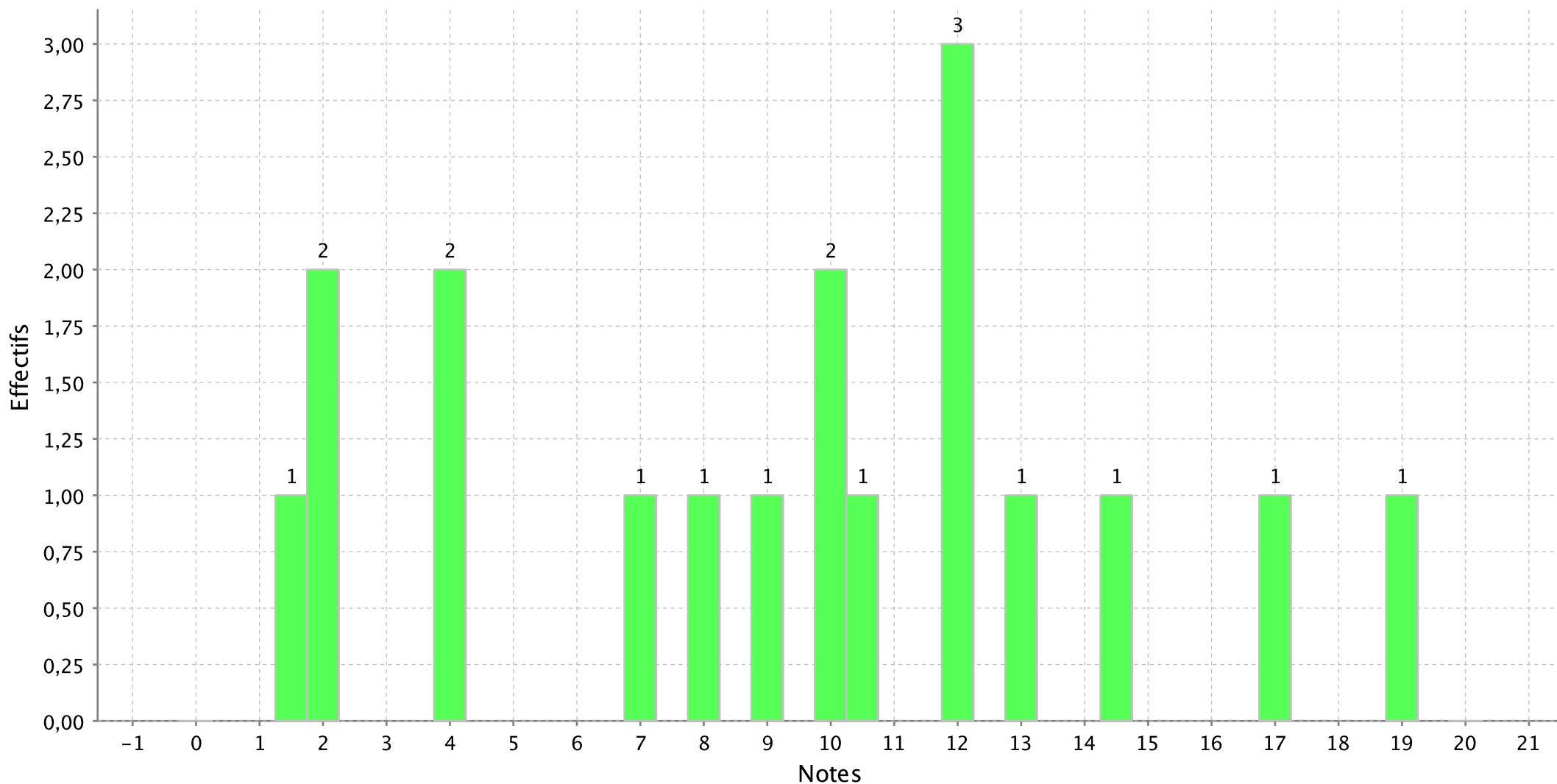

PS : Les notes sont arrondies au demi-point le plus proche

Histogramme de l'épreuve : EPREUVE OPTION A/L vers. et court th. chinois du concours A-A/L Paris

Nombre de candidats concernés : 1 - Nombre de candidats présents : 1 - Nombre de candidats absents : 0 - Nombre de candidats ayant rendu une copie blanche : 0

Note minimum :18,50

Note maximum :18,50

Moyenne :18,50

Ecart type :

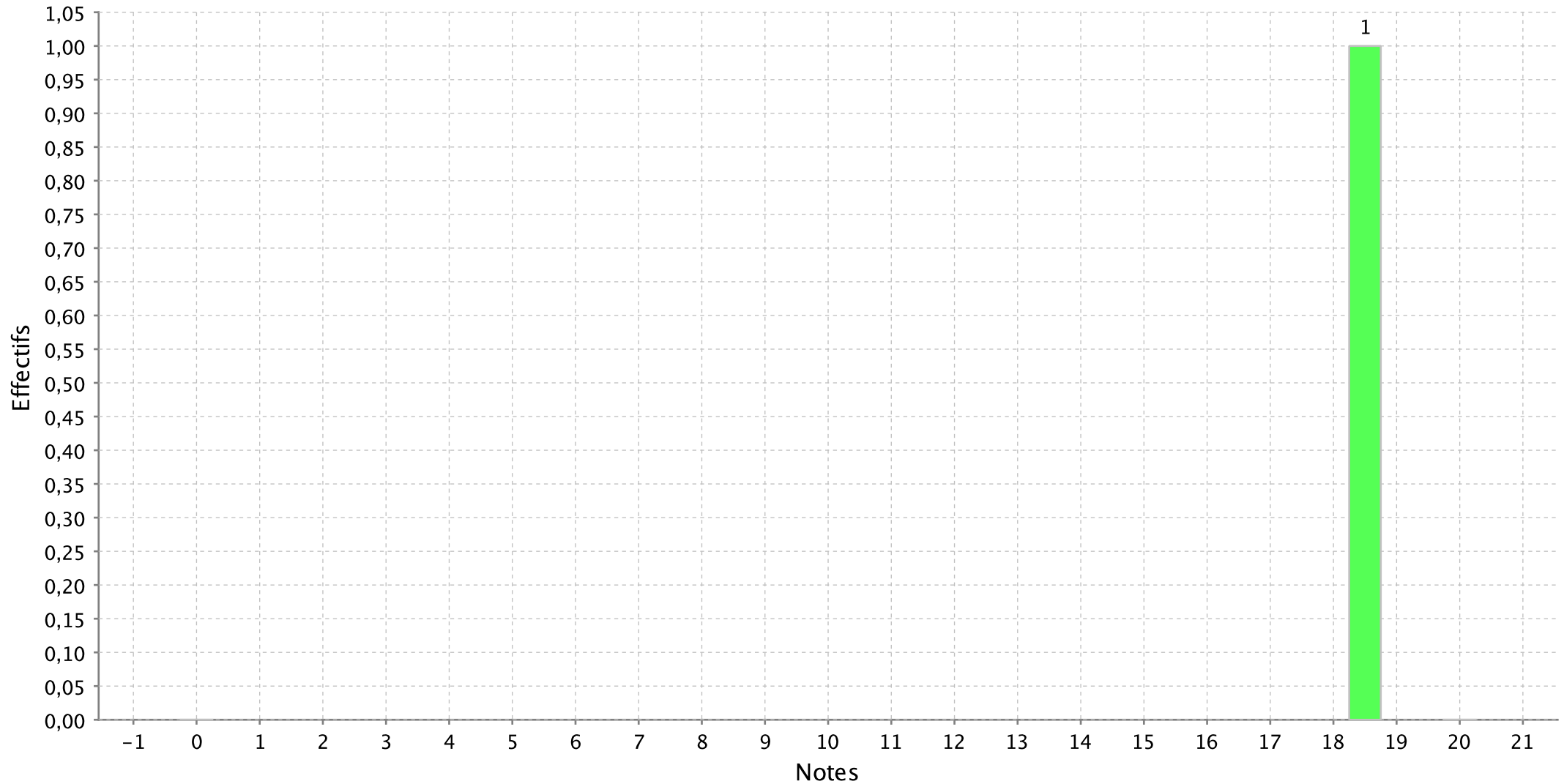

Histogramme de l'épreuve : EPREUVE OPTION A/L vers. et court th. italien du concours A-A/L Paris

Nombre de candidats concernés : 9 - Nombre de candidats présents : 9 - Nombre de candidats absents : 0 - Nombre de candidats ayant rendu une copie blanche : 0

Note minimum :5,00

Note maximum :17,00

Moyenne :11,50

Ecart type :3,61

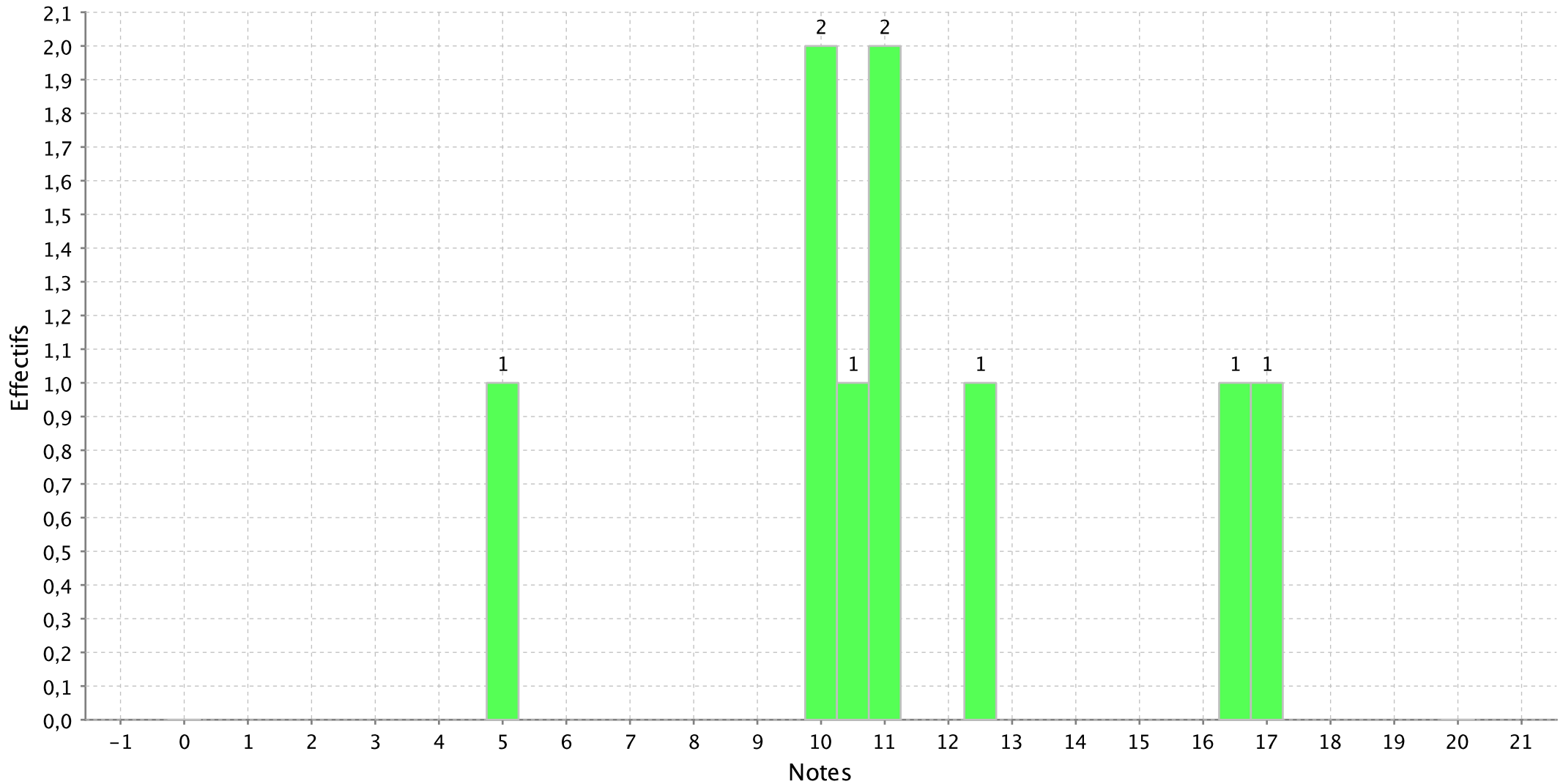

Histogramme de l'épreuve : EPREUVE OPTION A/L vers. et court th. russe du concours A-A/L Paris

Nombre de candidats concernés : 2 - Nombre de candidats présents : 2 - Nombre de candidats absents : 0 - Nombre de candidats ayant rendu une copie blanche : 0

Note minimum :14,00

Note maximum :16,00

Moyenne :15,00

Ecart type :1,41

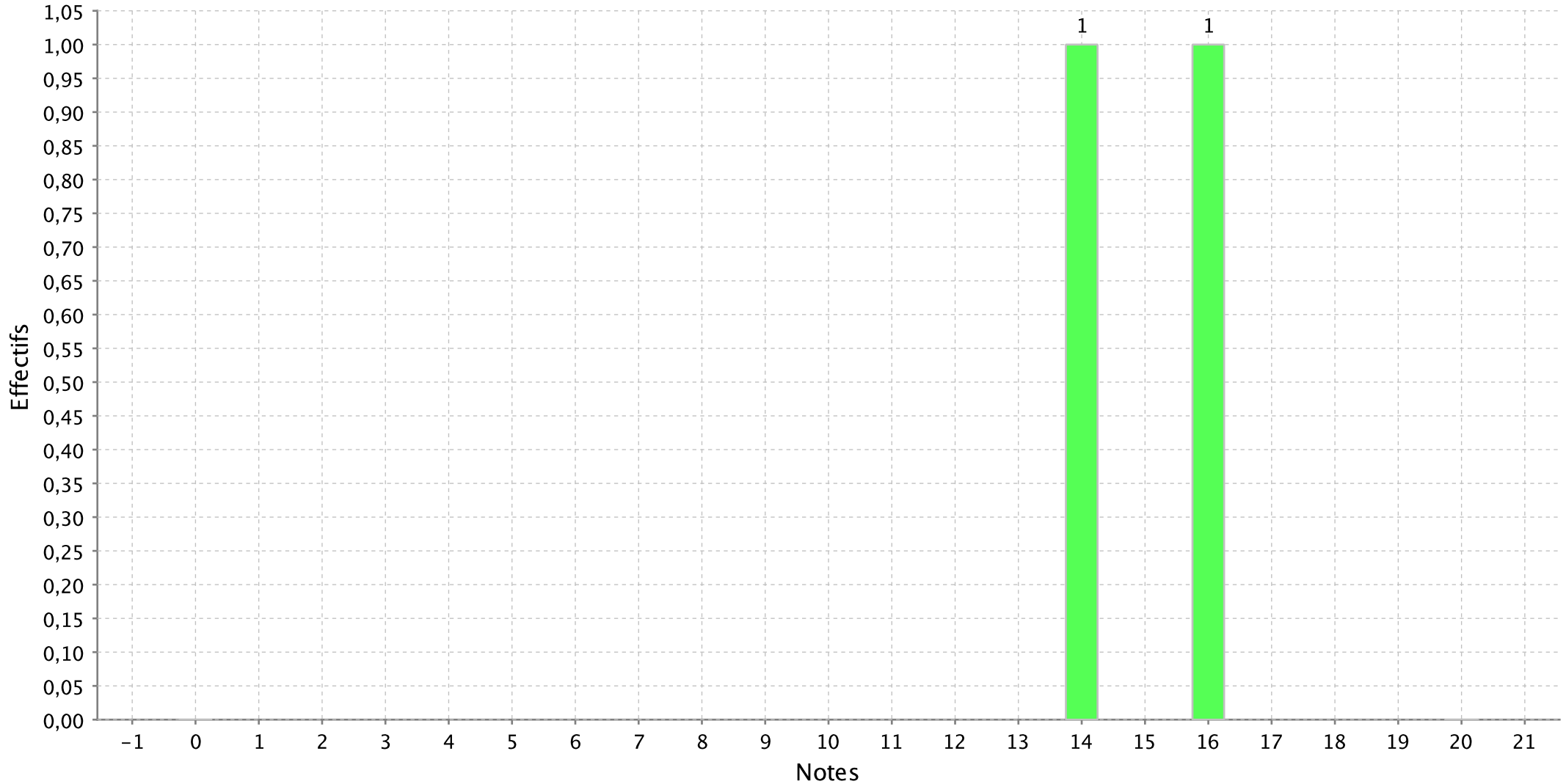

Histogramme de l'épreuve : EPREUVE OPTION A/L comment. texte philo. du concours A-A/L Paris

Nombre de candidats concernés : 222 - Nombre de candidats présents : 209 - Nombre de candidats absents : 13 - Nombre de candidats ayant rendu une copie

Note minimum :1,00

Note maximum :20,00

Moyenne :9,04

Ecart type :4,08

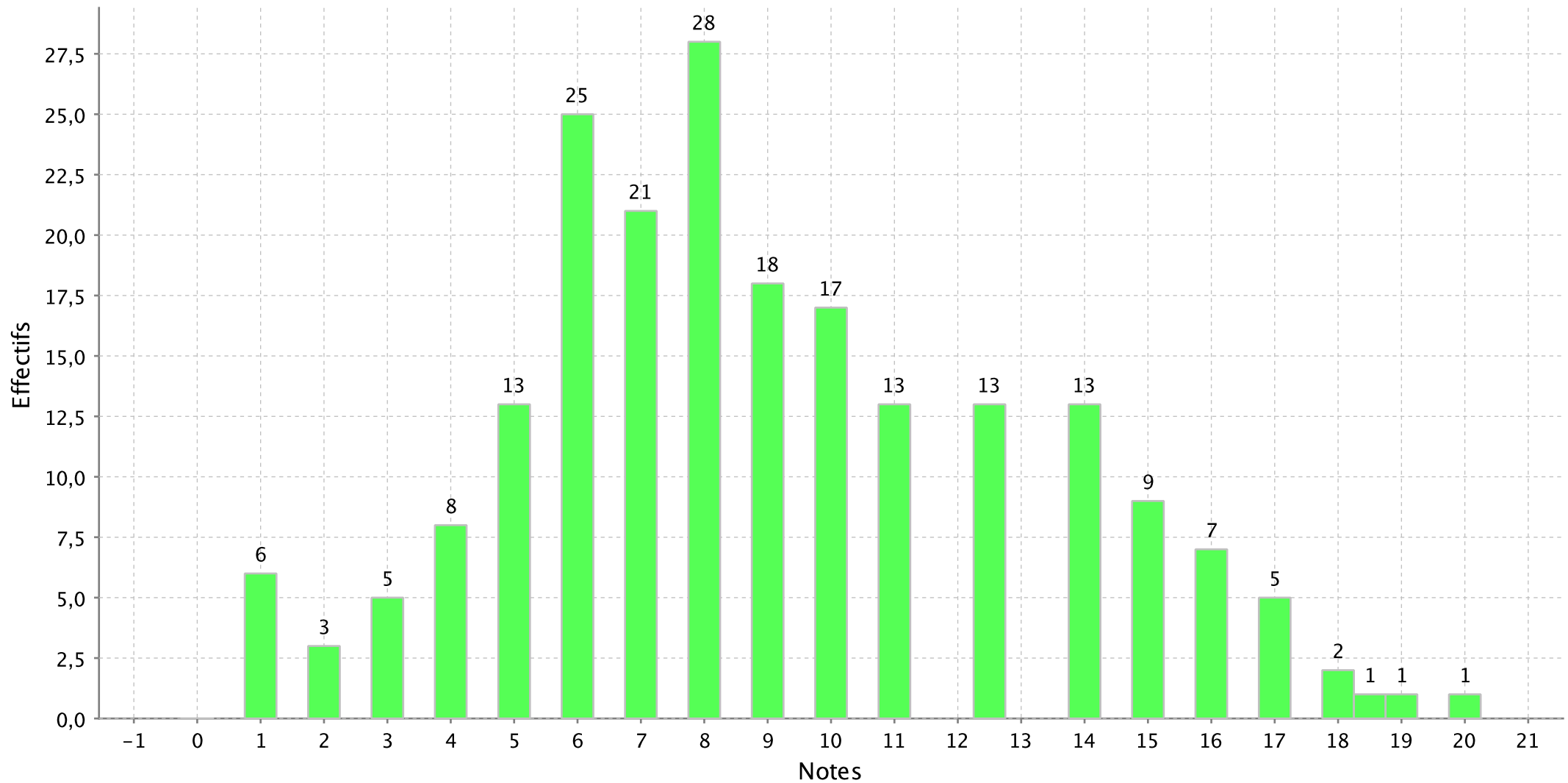

Histogramme de l'épreuve : EPREUVE OPTION A/L comment. texte francais du concours A-A/L Paris

Nombre de candidats concernés : 406 - Nombre de candidats présents : 394 - Nombre de candidats absents : 12 - Nombre de candidats ayant rendu une copie

Note minimum :0,00

Note maximum :20,00

Moyenne :9,87

Ecart type :3,92

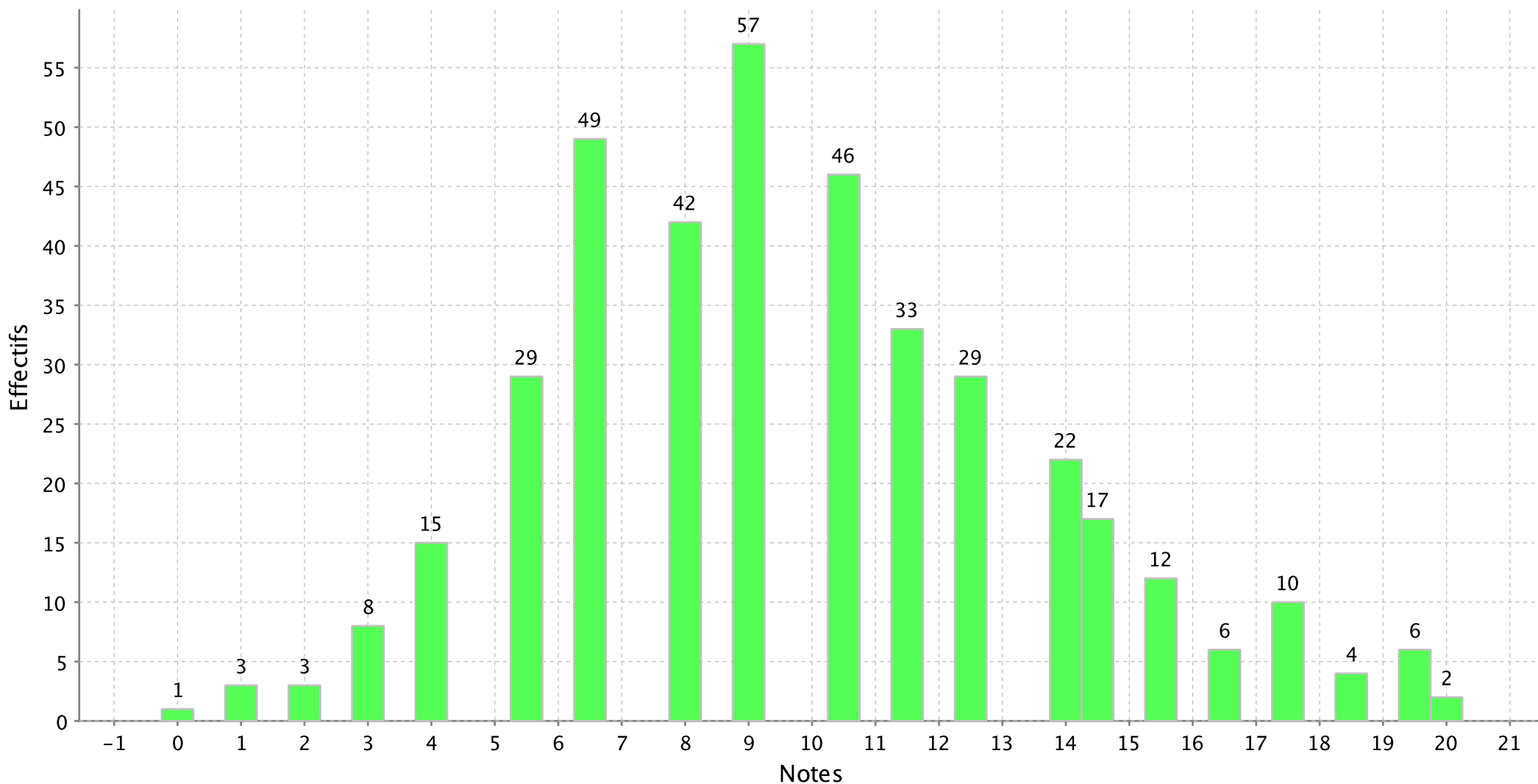

PS : Les notes sont arrondies au demi-point le plus proche

Histogramme de l'épreuve : EPREUVE OPTION A/L comment.allemand du concours A-A/L Paris

Nombre de candidats concernés : 32 - Nombre de candidats présents : 32 - Nombre de candidats absents : 0 - Nombre de candidats ayant rendu une copie blanche :

Note minimum :2,00

Note maximum :18,00

Moyenne :9,84

Ecart type :3,99

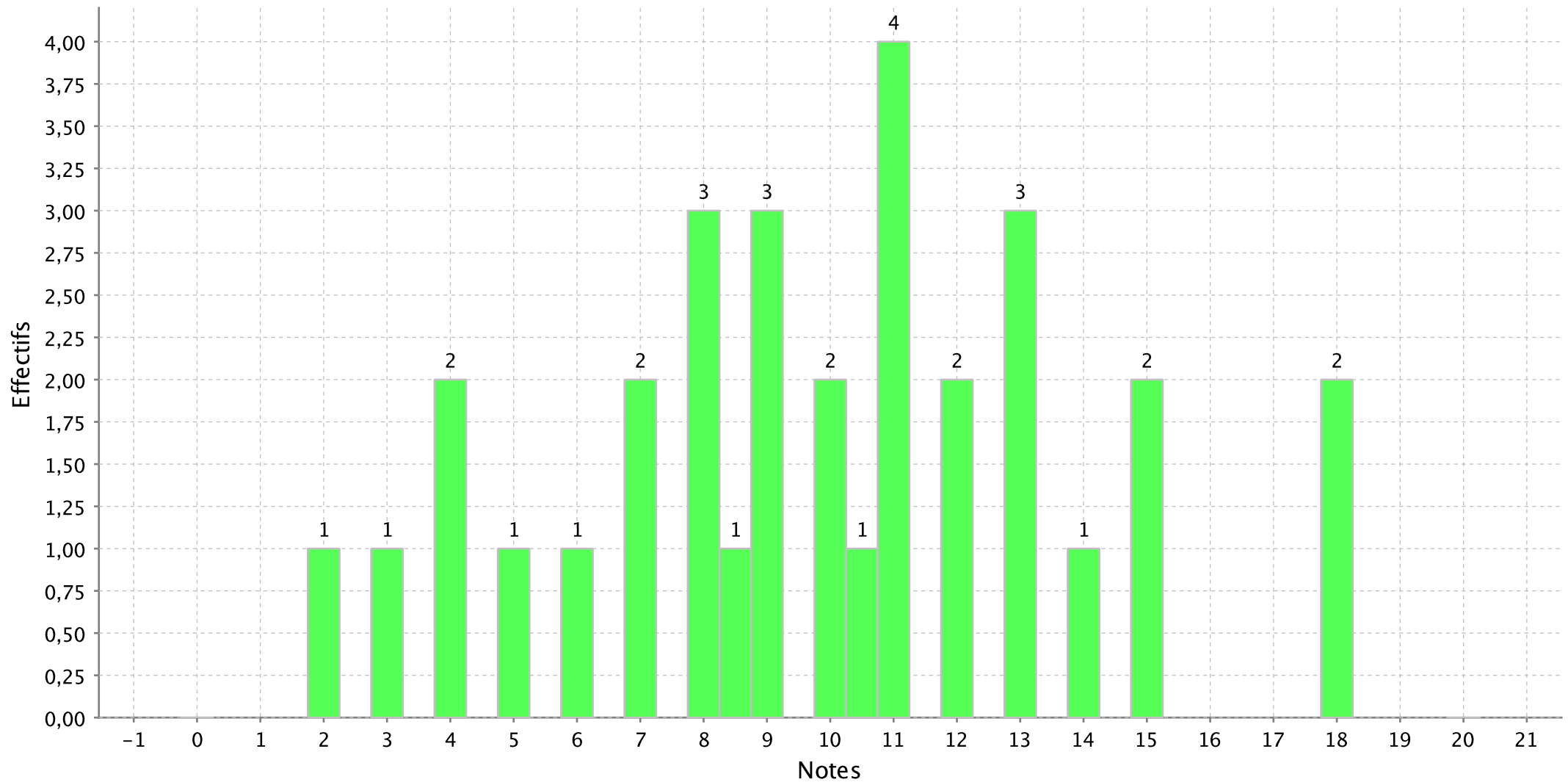

Histogramme de l'épreuve : EPREUVE OPTION A/L comment.anglais du concours A-A/L Paris

Nombre de candidats concernés : 109 - Nombre de candidats présents : 108 - Nombre de candidats absents : 1 - Nombre de candidats ayant rendu une copie blanche

Note minimum :1,00

Note maximum :20,00

Moyenne :9,61

Ecart type :4,39

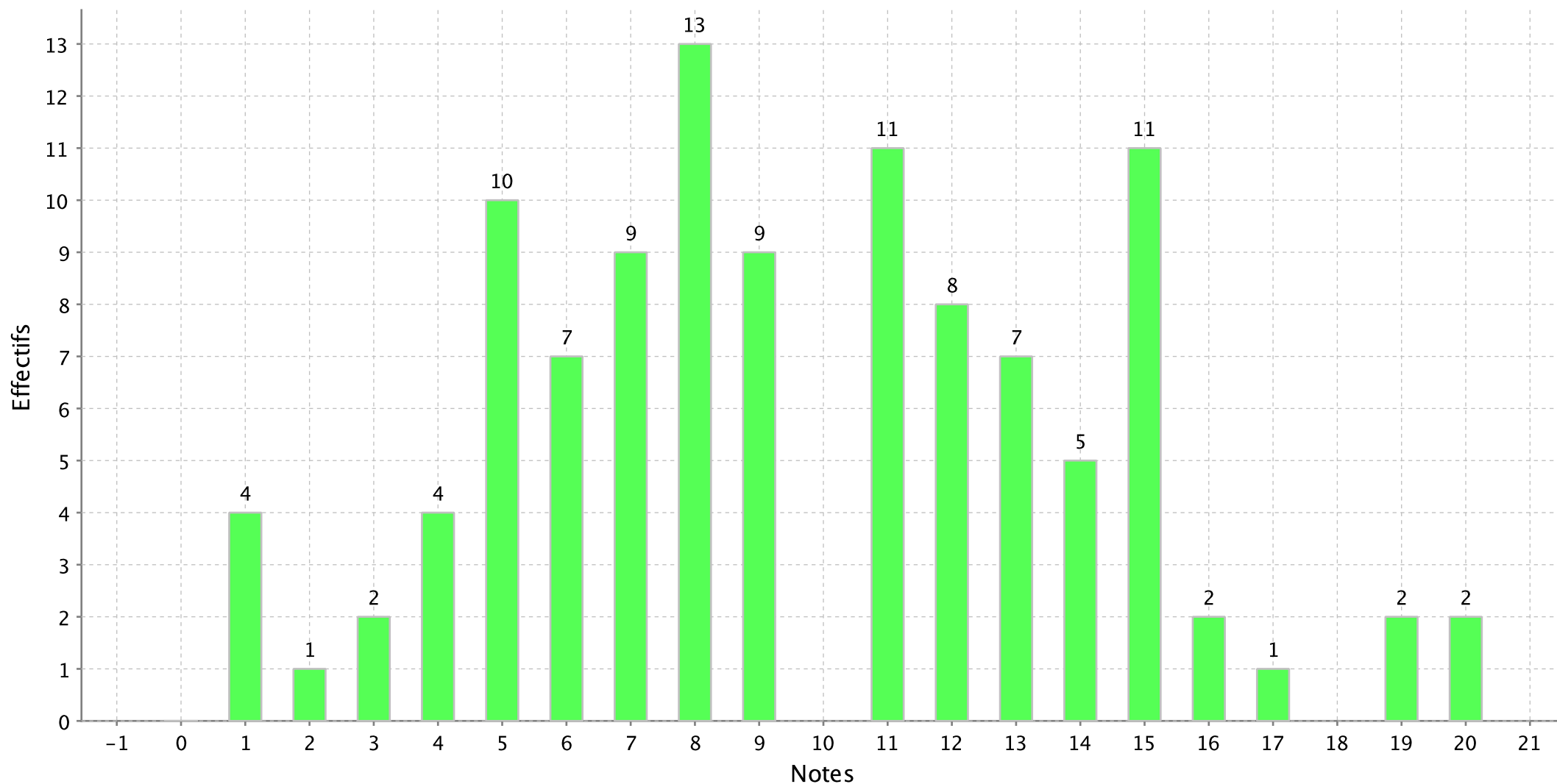

PS : Les notes sont arrondies au demi-point le plus proche

Histogramme de l'épreuve : EPREUVE OPTION A/L comment.espagnol du concours A-A/L Paris

Nombre de candidats concernés : 25 - Nombre de candidats présents : 25 - Nombre de candidats absents : 0 - Nombre de candidats ayant rendu une copie blanche :

Note minimum :2,00

Note maximum :20,00

Moyenne :10,88

Ecart type :3,84

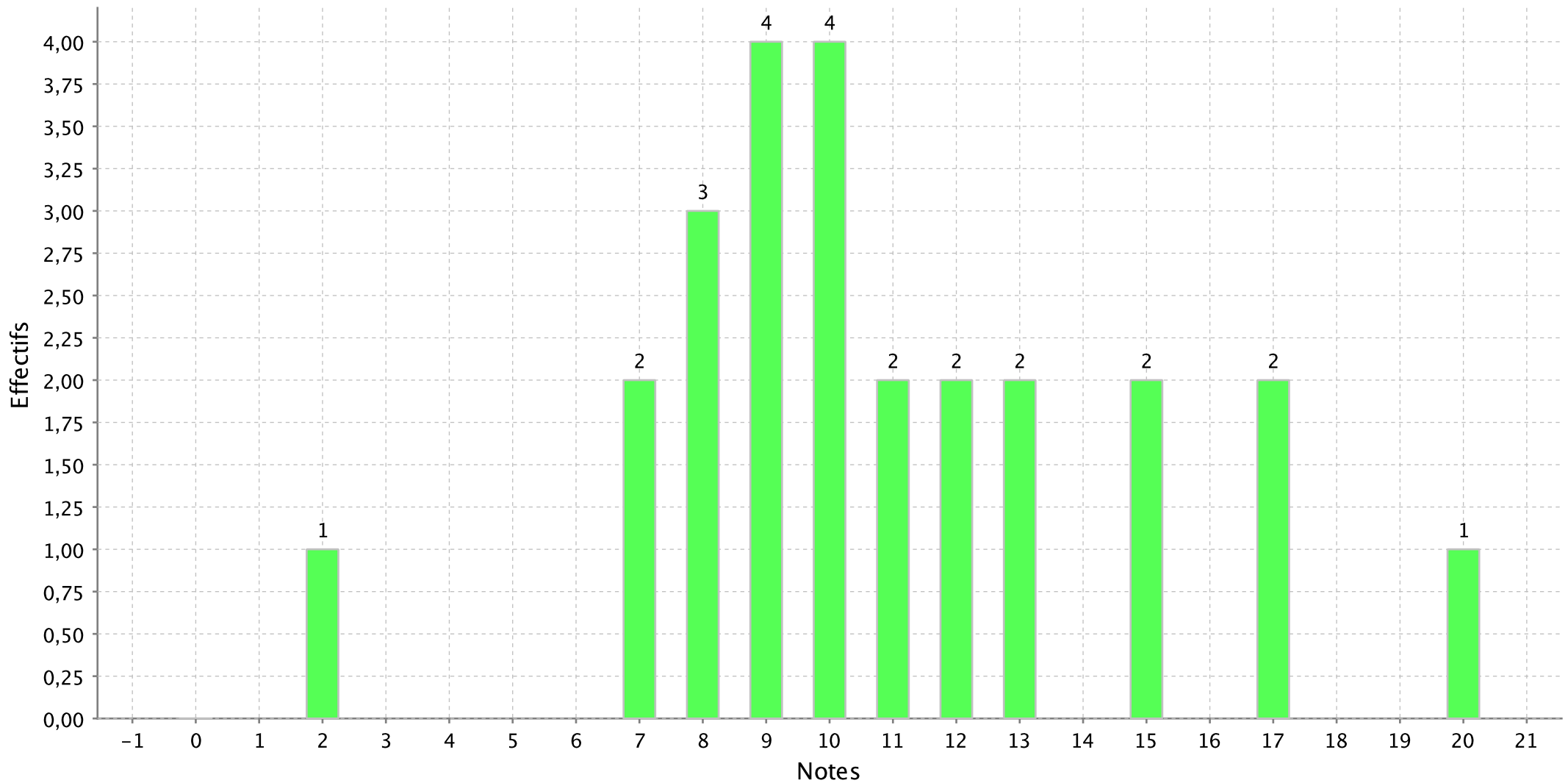

Histogramme de l'épreuve : EPREUVE OPTION A/L comment.italien du concours A-A/L Paris

Nombre de candidats concernés : 6 - Nombre de candidats présents : 4 - Nombre de candidats absents : 2 - Nombre de candidats ayant rendu une copie blanche : 0

Note minimum :13,00

Note maximum :15,00

Moyenne :14,25

Ecart type :0,96

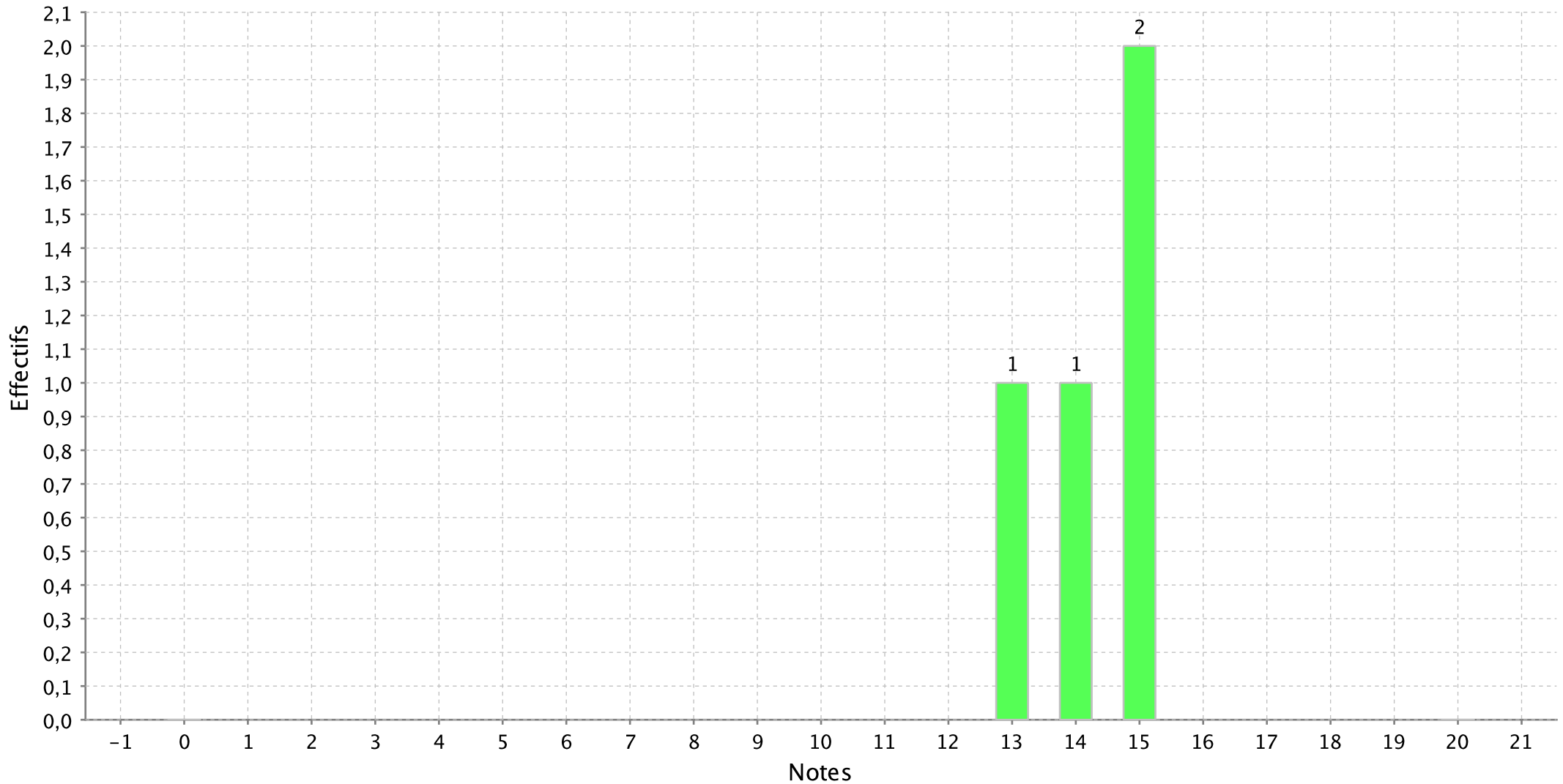

Histogramme de l'épreuve : EPREUVE OPTION A/L comment.russe du concours A-A/L Paris

Nombre de candidats concernés : 1 - Nombre de candidats présents : 1 - Nombre de candidats absents : 0 - Nombre de candidats ayant rendu une copie blanche : 0

Note minimum :18,50

Note maximum :18,50

Moyenne :18,50

Ecart type :

